

THE NEWS CITY-BAY FUN RUN, 1986

Date: 21 September 1986

Start: Festival Theatre, Adelaide

Finish: Glenelg Oval, Glenelg

Distance: 12km

Finishers: 7261

Overall

1. Ray Bryant	36:14
2. Jim Mack	36:38
3. Peter Bourgaize	37:52
4. Kym Janiak	38:04
5. Joe Petkovic	38:06
6. Malcolm Mackay	38:09
7. D. White	38:17
8. Ivan Hall	38:24
9. Robin Gorringer	38:24
10. S. Moore	38:29
11. David Graham	38:40
12. Jeff Desmond	38:52
13. Mike Nolan	38:54
14. Peter Hooper	39:13
15. Paul Russell	39:22
16. G. Schache	39:23
17. J. Roberts	39:23
18. John Blackwell	39:26
19. T. Pugh	39:27
20. Darcy Zoitsas	39:27
21. Les King	39:28
22. R. Nagel	39:29
23. John Williams	39:30
24. Ian Hill	39:31
25. Peter Kotsoglous	39:32
26. Tony McCool	39:32
27. G. Lyons	39:33
28. Trevor Vincent	39:34
29. R. Huts Int Veld	39:35
30. Stephen Reid	39:36
31. John Burnell	39:41
32. M. Zimmermann	39:46
33. A. Van Den Broeke	39:49
34. G. Adams	39:50
35. Bradley Jones	40:00
36. Andrew Chittleborough	40:00
37. Frank Boswell	40:05
38. H. Van Heuven	40:09
39. J. Gerlach	40:17
40. Derek McFadden	40:22

Female

Maureen Moyle	42:37
Yolanda Budich	43:46
S. Seagraves	44:01

Wheelchair

Robert Turner	32:02
Julie Russell	51:23

100 Marathon Club Members

Ian Hill	39:31	24 th
----------	-------	------------------

Note: Attached results are searchable

THE NEWS CITY-BAY FUN RUN RESULTS 1986

TROPHY, TEAM AND AGE WINNERS

OUTRIGHT MALE — THE NEWS TROPHY

1 R. Bryant	36.14
2 J. Mack	36.38
3 P. Bourgaize	37.52

OUTRIGHT FEMALE THE NEWS TROPHY

1 M. Moyle	42.37
2 Y. Budich	43.46
3 S. Seagraves	44.01

TEAMS

PRIMARY SCHOOL PUPILS

TEAM: STH ROAD PRIMARY — FLEET FEET

K. Gray	47.42
D. Cantone	40.88
B. Sale	55.08
G. McCullough	56.42

PRIMARY SCHOOL STAFF

TEAM: REYNELLA EAST SCHOOL

M. Armat	50.37
B. Russell	55.08
G. Lewis	56.13
G. Barnett	56.26

INDEPENDENT HIGH SCHOOL — BOYS

TEAM: CROYDON HIGH

R. Liostone	54.17
S. Bandick	55.31
S. Hatowskyji	55.32
S. Jackson	57.10

INDEPENDENT HIGH SCHOOL — GIRLS

TEAM: BRIGHTON BEACH BUMS

V. Whelan	50.22
N. Warren	51.10
M. Loveday	61.04
M. Ryan	62.01

INDEPENDENT HIGH SCHOOL STAFF

TEAM: NORTHFIELD HIGH

J. Wood	42.17
M. Allen	42.48
G. Gawrse	44.01
J. Lovell	44.33

TERTIARY FOUR

TEAM: ADELAIDE UNI BLACKS

G. Aiello	40.59
A. Dooliette	42.46
G. Debelle	44.30
A. Britten-Jones	49.20

SERVICES FOUR

TEAM: STARS TEAM FOUR

J. Gerlach	40.17
J. Butler	43.27
P. Rowe	46.33
S. Fairfield	47.19

BUSINESS FOUR

TEAM: E.T.S.A.

A. Muir	41.08
C. Cock	44.51
C. McIntyre	45.17
B. Hooper	46.51

FAMILY FOUR

TEAM: IPSWICH TOWN

P. Sutcliffe	42.44
A. Sutcliffe	45.19
R. Sutcliffe	46.41
C. Sutcliffe	50.11

FEMALE FOUR

TEAM: MARVELLOUS MONROE SHOCKERS

Y. Budich	43.46
S. Seagraves	44.01
C. Bradley	44.36
H. Bleakley	47.12

FRIENDLY FOUR

TEAM: MASLIN STREAKERS

M. Bentley	42.47
V. Janonis	42.51
G. Alexander	43.30
T. Hannaford	45.19

ATHLETIC CLUB FOUR

TEAM: ADELAIDE HARRIERS ONE

R. Bryant	36.14
M. McKay	38.09
R. Gorringe	38.24
P. Hooper	39.13

CLUB FOUR

TEAM: FRIENDS OF FOSTERS

D. Young	43.48
J. Harnett	46.16
R. Marchant	47.55
J. Coombe	48.22

MAN AND WIFE

TEAM: MOYLE'S

M. Moyle	42.37
P. Moyle	44.19

FATHER & CHILD

TEAM: McCOMB

A. McComb	41.51
A. McComb	46.48

MOTHER & CHILD

TEAM: CHRIS'S CHOICE

C. Button	58.06
G. Button	60.45

PARAPLEGIC MALE

R. Turner 32.02

PARAPLEGIC FEMALE

J. Russell 51.23

PARAPLEGIC MALE

1 R. Turner	32.02
2 M. Hubbard	51.40
3 M. Williamson	51.46
4 E. Russell	52.29
5 D. Hall	54.07
6 W. Brittain	56.23
7 J. Lightbody	65.09
8 A. Rault	65.13
9 T. Stidford	96.45

FEMALE

1 J. Russell	51.23
2 A. Burton	59.55
3 K. Gawlick	65.22
4 C. Cood	73.25
5 D. Walters	80.30

AGE RESULTS

YRS. MALE	TIME	YRS. FEMALE	TIME
10 M. Walczak	51.05	10 J. Crooks	58.30
11 N. Benn	46.35	11 T. Ownsworth	51.48
12 C. McLeod	42.32	12 V. Whelan	50.22
13 R. Munford	46.32	13 R. Jarman	50.47
14 C. Darrell	42.23	14 M. Ownsworth	49.15
15 D. Abbott	44.18	15 S. Harris	54.32
16 J. Roberts	39.23	16 Y. Budich	43.46
17 K. Janiak	38.04	17 N. Warren	51.10
18 G. Lyons	39.33	18 H. Smith	51.00
19 D. Graham	38.40	19 W. Olden	52.10
20 G. Schache	39.23	20 M. Bleakley	47.12
21 P. Dalton	41.30	21 P. Cram	58.24
22 G. Olden	41.21	22 C. Charles	48.00
23 J. Ross	42.47	23 K. Walter	44.46
24 D. White	38.17	24 S. Ronsan	46.18
25 R. Gorringe	38.24	25 C. Bradley	44.36
26 R. Bryant	36.14	26 J. Cummings	48.45
27 M. Mackay	38.09	27 C. Hennessy	51.54
28 J. Mack	36.38	28 J. Crump	46.56
29 K. Sharro	40.57	29 K. Pincombe	53.45

YRS. MALE	TIME	YRS. FEMALE	TIME
30 P. Russell	39.22	30 D. Ardlie	46.16
31 J. Mead	40.46	31 M. Moyle	42.37
32 I. Hill	39.31	32 J. Flentje	49.50
33 P. Schultz	40.39	33 M. McIntosh	47.30
34 P. Bourgaize	37.52	34 S. Seagraves	44.01
35 A. Chittleborough	40.00	35 W. Hendricks	51.46
36 J. Pietkovic	38.06	36 S. Petrony	52.48
37 N. Allen	43.10	37 I. Toner	48.02
38 L. King	39.28	38 Y. Parrott	52.20
39 P. Ayling	42.32	39 B. Lucas	47.17
40 P. Hooper	39.13	40 M. Ordner	46.16
41 J. Burnell	39.41	41 A. Lancaster	56.11
42 J. Williams	39.30	42 B. Lamprecht	49.26
43 J. Bannon	43.49	43 J. Whyte	54.47
44 I. Perrin	41.52	44 J. Whitting	55.20
45 T. Pugh	39.27	45 R. Martin	59.23
46 P. Howitt	41.33	46 A. Ashwell	61.30
47 G. Duncan	44.33	47 S. Powell	61.28
48 D. Vincent	39.34	48 B. Hayward	55.46
49 J. Read	48.49	49 A. McCaskill	62.04
50 K. Thomas	44.00	50 A. Bowden	47.36
51 F. Rogers	53.57	51 I. Gilfillan	47.31
52 J. Cupo	44.34	52 V. Thompson	59.10
53 G. Hicks	43.38	53 P. Sims	63.24
54 A. Hartley	44.04	54 A. Toye	71.06
55 P. Kitschke	46.18	55 B. Thomas	64.26
56 R. Sjoerosma	45.11	56 D. Butler	58.09
57 R. Sutcliffe	46.41	57 S. O'Dea	64.27
58 C. Seagram	46.28	58 M. Fazackerley	96.52
59 K. Rohrlach	54.44	59 D. Taylor	83.25
60 L. Williamson	54.30	60 S. O'Reilly	67.38
61 W. Belford	55.48		
62 E. Fazackerley	53.28	62 K. Fenton	90.32
63 L. Bowden	52.23	63 D. Cock	63.39
64 B. Williamson	60.01	64 E. Kent	114.10
65 B. Hillar	91.45	65 K. Shaw	101.25
66 E. Gargett	59.31		
67 T. Barry	57.29		
68 C. Edwards	63.08		
69 J. Harding	66.40		
70 H. Snelgar	55.01		
71 C. Nancarrow	72.56		
72 J. Morrissey	63.19		
79 R. Hayes	65.03		
87 P. Brook	68.17		

TROPHY, TEAM AND AGE WINNERS HAVE BEEN AWARDED A CERTIFICATE OF MERIT — IT CAN BE COLLECTED AT THE PHOTO-SALES DEPT. OF THE NEWS

Official results



Seq. No.	Competitor	Time	Seq. No.	Competitor	Time
73	8706 Scarborough, B.	41.48	163	5989 Young, D.	43.48
74	8034 Button J.	41.48	164	7018 Weir, B.	43.48
75	9238 Sheppard, R.	41.50	165	9044 Bannon, J.	43.49
76	5994 Phillips, M.	41.51	166	6942 Jericho, G.	43.50
77	3317 McComb, A.	41.51	167	2084 Anson, P.	43.53
78	5529 Perrin, I.	41.52	168	1003 Cassidy, D.	43.56
79	7128 mullang, N.	41.52	169	8687 Rogers, F.	43.57
80	4474 Morris, A.	41.54	170	4857 Mitchell, P.	43.58
81	4288 Beames, K.	41.56	171	4480 Berry, I.	44.00
82	5394 Summers, N.	41.58	172	9285 Thomas, K.	44.00
83	5334 Halls, R.	41.59	173	1156 Segraves, S.	44.01
84	7418 hall, W.	41.59	174	3229 Cawrse, G.	44.01
85	5549 Barron, S.	42.00	175	5113 Lawrence, J.	44.01
86	6939 Smith, N.	42.04	176	5590 Kennedy, J.	44.02
87	4491 Annesley, R.	42.08	177	4640 Hartley, A.	44.04
88	3700 Russell, A.	42.08	178	4981 Baynes, A.	44.05
89	7619 Hanafin, D.	42.12	179	1637 Bonfiglio, R.	44.08
90	7426 Kirkwood, S.	42.14	180	5592 Cleary, M.	44.11
91	3226 Wood, J.	42.17	181	6223 Goldie, A.	44.11
92	6287 Jamal, F.	42.19	182	7488 Gearon, W.	44.11
93	2798 Sweet, R.	42.20	183	7169 Opie, M.	44.12
94	7863 Hawke, A.	42.22	184	3356 Symons, G.	44.13
95	5602 Darrell, C.	42.23	185	4493 Parker, J.	44.14
96	5815 McFadden, R.	42.23	186	4398 Tassell, M.	44.17
97	1005 Curnow, R.	42.23	187	6311 Abbott, D.	44.18
98	8843 McDonnell, R.	42.24	188	6500 Henderson, G.	44.19
99	4401 Adamson, H.	42.26	189	5126 Moyle, P.	44.19
100	6049 Coates, J.	42.26	190	9246 Speissegger, B.	44.20
101	6625 Rushworth, T.	42.28	191	9572 Jonas, A.	44.20
102	1228 Melky, E.	42.29	192	5303 Cox, S.	44.22
103	7307 Rushbrooke, D.	42.30	193	7854 Kilminster, D.	44.23
104	4484 McLeod, C.	42.32	194	8283 Pengilly, D.	44.23
105	4483 Ayling, P.	42.32	195	8301 Parrott, D.	44.24
106	6420 Brown, T.	42.36	196	6169 Chapman, R.	44.25
107	5125 Moyle, M.	42.36	197	1963 Bos, R.	44.25
108	5870 Miers, T.	42.38	198	9577 Kakochke, I.	44.26
109	6313 Jenner, P.	42.40	199	8838 Kavanagh, D.	44.26
110	6679 Lisiewicz, J.	42.42	200	8407 Leembruggen, K.	44.26
111	3104 Sutcliffe, P.	42.44	201	5869 Mayer, P.	44.27
112	6377 Perry, L.	42.45	202	7212 Brice, S.	44.27
113	1484 Butcher, J.	42.46	203	5089 Odea, M.	44.29
114	7312 Doolittle, A.	42.46	204	9351 Collier, G.	44.29
115	6319 Bentley, M.	42.47	205	7313 Debelle, G.	44.30
116	1602 Ross, J.	42.47	206	7377 Bull, G.	44.30
117	3225 Allen, M.	42.48	207	1204 Kageler, J.	44.32
118	6318 Janonis, V.	42.51	208	4373 Barber, R.	44.33
119	9340 Bates, M.	42.51	209	1764 Duncan, G.	44.33
120	5318 Ambagtsheer, J.	42.54	210	3228 Lovell, J.	44.33
121	6395 Smith, I.	42.56	211	8009 Cupo, J.	44.34
122	1574 Starr, M.	42.57	212	1157 Bradley, C.	44.36
123	1558 Fourie, Q.	42.57	213	8162 Nankivell, C.	44.36
124	4934 McCabe, A.	42.57	214	1214 Bailey, W.	44.37
125	5281 Finn, P.	42.58	215	9198 Slostrom, D.	44.37
126	2089 Jarman, J.	42.59	216	5103 Maddocks, C.	44.39
127	8169 Sumner, B.	43.00	217	7739 Emmerson, M.	44.40
128	3796 Gerrard, D.	43.01	218	5530 Naulty, G.	44.40
129	3815 Goodwin	43.03	219	7850 Hakkennes, H.	44.41
130	1180 Liebelt, P.	43.05	220	2146 Caruana, M.	44.41
131	1366 Broadwood, R.	43.06	221	2998 Wilson, G.	44.42
132	7063 Shipman, T.	43.06	222	2426 Testi, A.	44.42
133	9138 Maxwell, B.	43.07	223	2815 Nailsmith, K.	44.43
134	2171 Higgs, A.	43.08	224	9210 Whitham, C.	44.44
135	9571 Beard, R.	43.08	225	5454 Steed, T.	44.44
136	2919 Ashton, M.	43.10	226	3728 Martin, R.	44.45
137	9581 Allen, N.	43.10	227	5058 Fiegert, N.	44.45
138	4434 Parker, G.	43.11	228	5278 King, R.	44.45
139	2920 Perrotta, N.	43.15	229	9593 Bear, R.	44.45
140	8414 Juniper, P.	43.15	230	8174 Taheny, R.	44.45
141	2901 Sandery, P.	43.18	231	3649 Kitto, M.	44.46
142	4392 Curl, D.	43.19	232	1529 Johnstone, R.	44.46
143	4537 Grant, B.	43.23	233	2851 Walter, K.	44.46
144	8336 Ridge, P.	43.25	234	9294 Allen, M.	44.46
145	6154 Attwood, J.	43.26	235	6870 Algate, D.	44.47
146	3923 Butler, J.	43.27	236	9252 Martin, R.	44.47
147	3351 Little, K.	43.28	237	6368 Anderson, J.	44.49
148	8762 Trengove, S.	43.29	238	6917 Roberts, C.	44.50
149	6317 Alexander, G.	43.30	239	7630 Howland, A.	44.51
150	5373 McCallum, M.	43.31	240	6356 Cock, C.	44.51
151	2280 Deed, R.	43.36	241	1887 Williams, G.	44.53
152	1755 Colwell, K.	43.36	242	1753 Williams, A.	44.54
153	9369 Wilson, G.	43.37	243	3725 Nield, A.	44.54
154	2529 Hicks, G.	43.38	244	7813 Casson, G.	44.57
155	2131 Hammerstein, L.	43.40	245	8803 Thornton, G.	44.59
156	8848 Worley, P.	43.41	246	8014 Rofe, A.	44.59
157	5714 Zoanetti, G.	43.42	247	4962 Huffam, P.	45.00
158	2375 Schwarz, B.	43.45	248	5401 Emmet, D.	45.00
159	6156 Boswell, T.	43.45	249	5777 Elvish, B.	45.00
160	1158 Budich, y.	43.46	250	2553 Gray, J.	45.00
161	5808 Seide, L.	43.47	251	2527 March, G.	45.00
162	7143 Webber, P.	43.47	252	1176 Tomalin, M.	45.01



RAY BRYANT, 26, outright male trophy winner

The Athletics Association of South Australia wishes to thank the following sponsors and organisations for their assistance in this year's City Bay Fun Run. Without their support this run would not have been possible.

- The News
- Coca-Cola
- Adidas
- Gantas
- Glenelg Council
- Adelaide City Council
- Glenelg Football Club
- S.A. Police Dept.
- St. John
- Simpsons Holdings

- Cleanway
- Nicholas Aust (Staminade)
- Humers-Arc
- Plympton Scouts
- Camden Scouts
- Glenroy Venture Group
- Glenroy Rovers Group
- Members & Friends
- A.A.S.A.



MAUREN MOYLE, 31, outright female trophy winner

Seq. No.	Competitor	Time
1	8463 Bryant, R.	36.14
2	8834 Mack, J.	36.38
3	8008 Bourgaize, P.	37.52
4	1009 Janiak, K.	38.04
5	5584 Petkovic, J.	38.06
6	8462 MacKay, M.	38.09
7	9575 White, D.	38.17
8	9293 Hall, I.	38.24
9	8460 Gorringe, R.	38.24
10	5711 Moore, S.	38.29
11	9566 Graham, D.	38.40
12	9292 Desmond, J.	38.52
13	1010 Nolan, M.	38.54
14	8461 Hooper, P.	39.13
15	9167 Russell, P.	39.22
16	6436 Schache, G.	39.23
17	9570 Roberts, J.	39.23
18	5816 Blackwell,	39.26
19	9290 Pugh, T.	39.27
20	8611 Zoitsas, D.	39.27
21	9291 King, L.	39.28
22	5207 Nagel, R.	39.29
23	6180 Williams, J.	39.30
24	6022 Hill,	39.31
25	1337 Kotsoglous, P.	39.32
26	4495 McCool, T.	39.32
27	2377 Lyons, G.	39.33
28	7484 Vincent, T.	39.34
29	7912 Huts Int Veid, R.	39.35
30	8465 Reid, S.	39.36
31	1212 Burnell, J.	39.41
32	6416 Zimmermann, M.	39.46
33	1301 Van Den Broeke, A.	39.49
34	3022 Adams, G.	39.50
35	4753 Jones, B.	40.00
36	8795 Chittleborough, A.	40.00
37	3242 Boswell, F.	40.05
38	7284 Van Heuven, H.	40.09
39	3926 Gerlach, J.	40.17
40	5814 McFadden, D.	40.22
41	6210 Lewis, B.	40.30
42	8074 Lomman, P.	40.30
43	1018 Mumford, D.	40.34
44	3940 Schultz, P.	40.39
45	3315 Mesd, J.	40.46
46	8167 Pearce, B.	40.48
47	8887 Eliseo, J.	40.49
48	4974 Nowak, S.	40.55
49	2463 Sharrad, K.	40.57
50	2896 Davies, M.	40.58
51	7314 Aiello, G.	40.59
52	5701 Morgan, L.	41.01
53	6357 Muir, A.	41.08
54	4790 Ziersch, R.	41.15
55	4300 Quigley, P.	41.21
56	7735 Oldin, G.	41.21
57	7393 Turner, D.	41.22
58	9054 Farrelly, M.	41.23
59	5532 Sawyers, D.	41.28
60	8287 Bray, N.	41.28
61	8683 Dalton, P.	41.30
62	4996 Hunter, D.	41.32
63	2310 Howitt, F.	41.33
64	5048 Dorey, G.	41.36
65	2915 Harris, M.	41.37
66	6597 Robertson, M.	41.41
67	9078 Lindfield, S.	41.41
68	4440 Staak, E.	41.43
69	3308 Crafter, J.	41.44
70	1028 Dunn, S.	41.45
71	9141 White, S.	41.45
72	6588 Henschke, P.	41.47

Seq. No.	Competitor	Time
253	4219 Schutz, D.	45.01
254	4391 Kometer, M.	45.01
255	4777 Gregory, K.	45.02
256	5397 Adams, G.	45.02
257	7433 Tagell, M.	45.02
258	7116 Marsh, L.	45.03
259	5544 Taylor, D.	45.03
260	1548 Groothedde, M.	45.04
261	3227 Square, S.	45.04
262	7025 Kemp, W.	45.05
263	8467 Whan, D.	45.05
264	6039 Roberts, G.	45.06
265	6280 Gulayets, G.	45.08
266	8449 Troiano, G.	45.09
267	2691 Powell, J.	45.10
268	3343 Sjoerdsma, R.	45.11
269	4778 Couche, D.	45.12
270	9108 Ure, D.	45.12
271	8689 Webber, B.	45.13
272	6097 Wiese, R.	45.14
273	2122 Lees, R.	45.16
274	6354 McIntyre, C.	45.17
275	7207 DeLussey, V.	45.18
276	3214 Biffin, D.	45.18
277	3102 Sutcliffe, A.	45.19
278	6316 Hannaford, T.	45.19
279	3488 McCarthy, D.	45.20
280	5059 Fiegert, W.	45.22
281	9529 Duran, J.	45.23
282	6549 Knight, J.	45.23
283	7342 Ortiz, F.	45.24
284	1002 Coe, A.	45.25
285	2747 Lamprecht, F.	45.26
286	7625 Doyle, M.	45.26
287	4569 Walton, M.	45.26
288	7010 Huffam, R.	45.27
289	4568 Elliott, R.	45.27
290	5127 McCabe, V.	45.28
291	8708 Austin, R.	45.28
292	8464 McKessor, J.	45.28
293	5573 Hart, T.	45.28
294	3986 Jennings, W.	45.29
295	5314 Liddicoat, G.	45.30
296	5005 Blair, W.	45.30
297	2174 Trembath, D.	45.31
298	5614 Lamb, T.	45.32
299	2424 Collins, J.	45.32
300	4492 Flowers, J.	45.35
301	3243 O'Daniel, T.	45.37
302	1064 Doolan, G.	45.39
303	2278 Piles, A.	45.40
304	3953 Lopian, A.	45.41
305	1472 Leopold, J.	45.42
306	5766 Morrison, J.	45.42
307	1863 Gallasch, P.	45.43
308	2794 Heard, A.	45.43
309	8646 Crawford, G.	45.46
310	1952 Trotter, A.	45.47
311	7952 Coombs, C.	45.48
312	3534 Bennett, D.	45.49
313	7104 Wooden, S.	45.50
314	6175 Parker, B.	45.50
315	6406 Stanley, M.	45.50
316	4332 Lunn, D.	45.50
317	8628 Barratt, G.	45.51
318	7091 King, R.	45.52
319	6082 Spry, B.	45.53
320	2268 Buxton, T.	45.53
321	7024 Dmytrenko, F.	45.54
322	1785 Poole, R.	45.55
323	7753 Botting, J.	45.55

Seq. No.	Competitor	Time
324	1320 Reeves, C.	45.56
325	5073 Caldwell, P.	45.57
326	8065 Spencer, D.	45.57
327	7213 Palmer, G.	45.58
328	5810 March, J.	45.58
329	6016 Snelling, M.	45.59
330	5306 Rogers, G.	46.00
331	8785 Williams, I.	46.00
332	5605 Miller, S.	46.00
333	7692 Bradford, T.	46.01
334	4374 Mangelsdorf, R.	46.01

Official results



Seq. No.	Competitor	Time
537	4088 Gray, K.	47.42
538	8204 Dimitrakopoulos, M.	47.43
539	8487 Prestwich, P.	47.43
540	7110 Mutton, W.	47.44
541	3213 Adrain, C.	47.45
542	7821 Desmond, G.	47.45
543	6680 Mayfield, D.	47.45
544	8899 Van Deur, W.	47.46
545	3987 Culver, M.	47.46
546	7842 Chaplin, B.	47.46
547	8342 Clarke, B.	47.46
548	4651 Wall, C.	47.46
549	1636 Trevena, P.	47.47
550	1453 Collins, T.	47.47
551	4520 Hill, D.	47.47
552	4359 Hocking, P.	47.47
553	8534 Morley, D.	47.48
554	4633 Leeson, B.	47.48
555	1646 Cranwell, J.	47.49
556	8975 Halliday, M.	47.50
557	7795 Bampton, A.	47.50
558	6186 Lynch, T.	47.50
559	2706 Davey, R.	47.50
560	3340 Groome, B.	47.51
561	5383 Stephen, K.	47.51
562	1665 Stuckey, R.	47.51
563	4523 Page, D.	47.51
564	1838 Titchmarsh, N.	47.52
565	1702 Adey, M.	47.53
566	6505 Jackson, T.	47.53
567	8133 Standeven, D.	47.53
568	8368 Wood, G.	47.53
569	9542 Sypek, P.	47.54
570	5604 Amos, D.	47.54
571	2193 Corsey, R.	47.54
572	4134 Holliday, D.	47.55
573	1175 Markham, K.	47.55
574	5954 Marchant, R.	47.55
575	1566 Aldgate, B.	47.56
576	7308 Mescher, N.	47.56
577	1333 Bruce, J.	47.56
578	3067 Melbourne, G.	47.57
579	5300 Hobbs, G.	47.57
580	9118 Samon, D.	47.57
581	5800 Burton, G.	47.57
582	5848 Lundstrom, S.	47.57
583	5192 Bond, G.	47.58
584	2906 Paterson, R.	47.59
585	8165 Pfeiffer, T.	47.59
586	2589 Robinson, R.	47.59
587	3412 McDonnell, Z.	48.00
588	9153 Charles, C.	48.00
589	1505 O'Mahoney, S.	48.00
590	6958 McConnachy, A.	48.00
591	4235 Larkin, P.	48.00
592	6046 Hammond, D.	48.00
593	4967 Kobus, H.	48.01
594	9205 Hazel, G.	48.01
595	1198 Hossen, D.	48.01
596	7915 Gepp, A.	48.01
597	4558 Smith, C.	48.01
598	2295 Wheat, M.	48.01
599	3410 Burns, C.	48.02
600	8787 Toner, I.	48.02
601	3781 Huxtable, M.	48.02
602	8257 Orr, E.	48.02
603	4245 Tang, S.	48.02
604	3002 Auld, B.	48.04
605	6110 Biggs, B.	48.04
606	5464 Chandler, B.	48.05
607	6433 Pearce, P.	48.05
608	2175 Trembath, R.	48.05
609	7790 Spotswood, D.	48.06
610	2710 Mitchell, E.	48.06
611	3584 Rowan, D.	48.07
612	5466 Beil, C.	48.08
613	6744 Rudd, M.	48.08
614	6310 Abbott, D.	48.08

Seq. No.	Competitor	Time
624	6469 Lambie, W.	48.15
625	4208 Lorenz, T.	48.17
626	5781 Thompson, D.	48.17
627	6309 Allison, D.	48.17
628	3682 Halliday, M.	48.18
629	2809 Daniels, I.	48.19
630	8609 Beck, A.	48.19
631	6749 Nieuwenhoven, A.	48.19
632	7044 Whitaker, C.	48.20
633	3231 Weiland, A.	48.21
634	4809 Voss, G.	48.21
635	8952 Spence, G.	48.21
636	5683 Foale, W.	48.21
637	6616 Green, P.	48.21
638	1043 Holland, W.	48.22
639	7823 White, P.	48.22
640	4377 Banks, L.	48.22
641	4632 Grbin, F.	48.22
642	5923 Coombe, J.	48.22
643	5813 Hicks, G.	48.23
644	9117 Harvey, P.	48.23
645	4253 Young, D.	48.23
646	7867 Hammer, J.	48.24
647	6615 Galloway, h.	48.25
648	6326 Hancock, J.	48.26
649	6145 Venus, G.	48.26
650	6421 Dugan, G.	48.27
651	3161 Lambert, J.	48.27
652	3960 Lowe, R.	48.27
653	7812 Neilson, D.	48.27
654	3713 Tilbrook, K.	48.28
655	4722 Neich, R.	48.28
656	5565 Caston, L.	48.29
657	3338 Carter, .	48.31
658	5248 Kunze, J.	48.31
659	4546 Hank, T.	48.31
660	9171 Doidge, I.	48.32
661	1452 Martin, J.	48.32
662	8157 Zoanetti, S.	48.33
663	1504 Nikolic, A.	48.34
664	4620 Potts, B.	48.34
665	1211 Shanahan, P.	48.35
666	4617 Murphy, V.	48.35
667	6314 Roylance, N.	48.36
668	5347 Higgs, S.	48.36
669	4856 Harvey, M.	48.36
670	5793 Sprong, V.	48.37
671	2481 Barnett, R.	48.37
672	2656 Wagner, D.	48.37
673	1793 Corlett, C.	48.38
674	7946 Haren, J.	48.38
675	6674 Dobie, S.	48.39
676	9237 Bollen, V.	48.40
677	9552 Holzer, J.	48.40
678	8922 Cammell, R.	48.40
679	8598 Pritchard, P.	48.40
680	2983 Cain, J.	48.40
681	1570 Raison, A.	48.41
682	3904 Tymukas, P.	48.41
683	3660 Wallwork, H.	48.41
684	2401 Howard, D.	48.42
685	5591 Byrth, R.	48.43
686	5367 Jones, R.	48.43
687	7651 Williams, R.	48.43
688	8666 Timmermans, A.	48.43
689	6909 Rice, C.	48.44
690	7891 Thompson, R.	48.44
691	7824 Cummings, J.	48.45
692	6028 Angeli, S.	48.46
693	6045 Waldron, G.	48.46
694	1074 Woods, M.	48.46
695	7562 Garrard, S.	48.47
696	3897 Magarey, A.	48.47
697	2776 Dyason, M.	48.47
698	8982 Pickett, C.	48.48
699	9156 Milne, G.	48.48
700	1449 Laurie, P.	48.48
701	1678 Tucker, P.	48.48
702	3650 Linke, A.	48.48
703	3959 Hennessy, W.	48.48
704	7101 Milburn, D.	48.49
705	7113 Jordan, P.	48.49
706	1365 Hurling, J.	48.49
707	7988 Piccilli, M.	48.49
708	4364 Read, J.	48.49
709	6605 Haines, D.	48.50
710	8954 Arthur, P.	48.50
711	3718 Hancock, D.	48.50
712	4606 Fry, E.	48.50
713	8248 Lightfoot, S.	48.51
714	9274 Rowe, D.	48.51
715	3673 Kersten, T.	48.51
716	5725 Vitagliano, M.	48.52
717	8348 Townsend, P.	48.52
718	7729 Petho, P.	48.52
719	7500 Chatro, J.	48.53
720	3698 Cabot, A.	48.53

Seq. No.	Competitor	Time
730	4590 Vandborg, S.	48.57
731	9439 Munn, C.	48.58
732	5782 Coburn, J.	48.58
733	7852 Farnan, N.	48.58
734	8576 Johnson, B.	48.59
735	3026 Mancini, C.	48.59
736	1433 Alvaro, M.	48.59
737	2118 Rossi, E.	48.59
738	4605 Plaumann, R.	49.00
739	3056 Keisey, J.	49.00
740	1810 Pardon, N.	49.00
741	7560 Moncrieff, K.	49.00
742	1001 Gauci, R.	49.00
743	7980 Carlson, G.	49.00
744	4690 Bowyer, J.	49.01
745	5320 Colo, P.	49.01
746	1603 Weeks, D.	49.01
747	6335 Rickwood, P.	49.01
748	8986 Howie, A.	49.02
749	6812 Speck, N.	49.02
750	4360 Bode, S.	49.03
751	8725 Fuller, D.	49.03
752	7419 Hall, L.	49.03
753	7289 MacNamara, L.	49.03
754	1990 Martin, S.	49.03
755	6952 Hay, R.	49.04
756	6285 Motta, R.	49.04
757	2273 Parkin, G.	49.05
758	4468 Blazewicz, M.	49.05
759	9322 Paterson, R.	49.05
760	9178 Olweny, P.	49.05
761	8340 Thorpe, L.	49.05
762	7922 Valenti, J.	49.05
763	4309 Ormsby, G.	49.06
764	6953 Short, R.	49.06
765	6908 Rice, M.	49.07
766	1728 Jones, B.	49.07
767	8156 Ntlatlapa, T.	49.07
768	7440 McDonald, L.	49.07
769	9480 Stanley, A.	49.08
770	8684 Pryor, D.	49.08
771	7211 Kennedy, I.	49.08
772	3147 Forbes, J.	49.08
773	1481 Puchalski, A.	49.08
774	8716 Heithersay, B.	49.09
775	4472 Brogden, J.	49.10
776	5723 Shirley, T.	49.10
777	6009 Prime, R.	49.10
778	5922 Chilman, T.	49.10
779	8440 Morrison, A.	49.10
780	5105 Hastwell, L.	49.11
781	4860 McLean, I.	49.11
782	5787 Rose, C.	49.11
783	3719 Carman, G.	49.11
784	2141 Hoy, D.	49.12
785	9348 Skurray, S.	49.12
786	5928 Dawson, D.	49.13
787	6327 Guelzow, H.	49.13
788	7973 Harrison, G.	49.13
789	2400 Coulter, D.	49.14
790	2346 Bennier, B.	49.14
791	9359 Hanna, M.	49.14
792	1703 Fisher, C.	49.14
793	2292 Ownsworth, M.	49.15
794	5971 Robin, M.	49.15
795	8821 McKenzie, D.	49.15
796	6583 Smith, A.	49.15
797	8205 Condous, T.	49.15
798	2711 Kavanagh, D.	49.16
799	3311 Humble, I.	49.16
800	3682 Johnson, J.	49.16
801	3745 McNally, B.	49.16
802	1035 Hoklas, G.	49.16
803	7763 Jones, C.	49.17
804	1968 Schirmer, B.	49.17
805	3901 Bailey, B.	49.17
806	1085 Williams, D.	49.17
807	5742 Lante, R.	49.18
808	4842 James, G.	49.18
809	2942 Vozvotoca, P.	49.18
810	6700 McAllister, A.	49.18
811	7871 Poole, B.	49.18
812	2387 Santucci, S.	49.19
813	9101 Griguol, M.	49.19
814	1957 Hall, K.	49.19
815	2469 Ensor, G.	49.20
816	4358 Wilson, D.	49.20
817	5906 Turner, J.	49.20
818	9299 Dixon, R.	49.20
819	7315 Britten-Jones, A.	49.20
820	2600 Patterson, K.	49.21
821	9176 Sullivan, R.	49.21
822	2368 Hayes, T.	49.22
823	4533 Silvestri, V.	49.22
824	5929 Day, W.	49.22
825	6163 Schroeder, V.	49.22
826	4181 Bemmerli, H.	49.22
827	3822 Martin, M.	49.22
828	5473 James, M.	49.23
829	9236 Nicholls, P.	49.23
830	7778 Price, I.	49.23
831	8343 Cengarie, R.	49.23
832	7535 Einicke, G.	49.23
833	8401 Boockock, A.	49.23

Seq. No.	Competitor	Time
843	7529 Abbott, M.	49.27
844	3696 Dall, D.	49.27
845	7925 Cleary, A.	49.27
846	8802 O'Loughlin, K.	49.28
847	3119 Vitagliano, P.	49.28
848	5465 Chaverton, T.	49.29
849	4986 May, D.	49.29
850	5758 Garrard, C.	49.30
851	4955 Errington, B.	49.30
852	8809 Daviess, S.	49.30
853	2093 Van Zoelen, T.	49.30
854	8637 Lynch, T.	49.31
855	3212 Steele, J.	49.31
856	1594 Martin, P.	49.31
857	8305 Thomas, A.	49.31
858	9177 Mathews, J.	49.32
859	8482 Wray, G.	49.32
860	5820 Mappfleet, B.	49.33
861	5063 Robinson, J.	49.33
862	6618 Lemon, W.	49.33
863	2388 Covino, M.	49.34
864	4402 Ryan, T.	49.34
865	1996 Klima, R.	49.34
866	1362 Wyman, J.	49.34
867	2472 Flood, A.	49.35
868	4426 Bowler, B.	49.35
869	1507 Bristow-Smith, N.	49.35
870	2208 Bridgwood, M.	49.36
871	4776 Henderson, D.	49.36
872	1071 Robertson, P.	49.36
873	7638 Butler, S.	49.37
874	6617 Moglia, R.	49.37
875	8565 Armstrong, R.	49.38
876	5475 Brimblecombe, S.	49.39
877	2088 Ferguson, J.	49.39
878	4389 Schneyder, P.	49.40
879	5091 Wolff, F.	49.40
880	9128 Leader-Elliott, I.	49.40
881	4792 Roberts, M.	49.41
882	4654 Bowels, M.	49.41
883	1734 Higgins, P.	49.42
884	6767 McFarlane, R.	49.42
885	3467 Forbes, M.	49.42
886	2629 Higgins, D.	49.43
887	5467 Crowe, S.	49.43
888	9115 Mallyon, W.	49.43
889	6950 Truscott, G.	49.43
890	2130 Dew, S.	49.44
891	7068 Lewis, A.	49.44
892	3869 Mallee, R.	49.44
893	2207 Rowlands, S.	49.45
894	9253 Watson, G.	49.45
895	3040 Scott, M.	49.45
896		

4205 Hazel, G.	48.01	700 1449 Laurie, P.	48.48	813 9101 Grigoli, M.	49.19	926 3797 Gerrard, P.	49.54	1039 2831 Hayes, J.	50.32	1152 8180 Buss, G.	51.10	1265 1312 Engels, N.	51.44
595 1198 Hossen, D.	48.01	701 1678 Tucker, P.	48.48	814 1957 Hall, K.	49.19	927 7929 Tonge, D.	49.54	1040 4437 Ritter, G.	50.32	1153 7009 Cleland, S.	51.11	1266 2316 Goldsworthy, M.	51.44
596 7915 Gepp, A.	48.01	702 3650 Linke, A.	48.48	815 2469 Ensor, G.	49.20	928 2403 Nehme, J.	49.55	1041 5718 Kelsey, P.	50.32	1154 7172 Sydenham, G.	51.12	1267 2224 Carr, G.	51.44
597 4558 Smith, C.	48.01	703 3959 Hennessy, W.	48.48	816 4358 Wilson, D.	49.20	929 4931 Burgess, B.	49.55	1042 3528 Arnold, C.	50.33	1155 2917 Hudson, P.	51.12	1268 2626 Foster, K.	51.44
598 2295 Wheal, M.	48.01	704 7101 Milburn, D.	48.49	817 5906 Turner, J.	49.20	930 6289 Partington, D.	49.55	1043 1093 Colarich, J.	50.33	1156 6047 Brooks, A.	51.12	1269 4983 Andrews, S.	51.45
599 3410 Burns, C.	48.02	705 7113 Jordan, P.	48.49	818 9299 Dixon, R.	49.20	931 5823 Amoroso, S.	49.57	1044 5509 Natt, T.	50.34	1157 2103 Nicholas, D.	51.13	1270 2580 Hendricks, W.	51.46
600 8787 Toner, I.	48.02	706 1365 Hurling, J.	48.49	819 7315 Britten-Jones, A.	49.20	932 7003 Paparella, R.	49.57	1045 1853 Rose, W.	50.34	1158 2903 De Pasquale, G.	51.13	1271 3767 Fielke, G.	51.46
601 3781 Huxtable, M.	48.02	707 7988 Pepicelli, M.	48.49	820 2600 Patterson, K.	49.21	933 1439 Hamilton, B.	49.57	1046 5952 McLean, J.	50.34	1159 5710 Fraser, R.	51.13	1272 6759 Mathie, D.	51.46
602 8257 Orr, E.	48.02	708 4364 Read, J.	48.49	821 9176 Sullivan, R.	49.21	934 6951 Butler, K.	49.58	1047 8092 Holmes, D.	50.34	1160 3647 Lavista, J.	51.14	1273 1629 Guerra, D.	51.47
603 4245 Tang, S.	48.02	709 6605 Haines, D.	48.50	822 2368 Hayes, T.	49.22	935 1880 Hayden, M.	49.58	1048 1115 Cooper, J.	50.34	1161 1199 Hosen, J.	51.14	1274 6266 Horan, A.	51.47
604 3002 Auld, B.	48.04	710 8954 Arthur, P.	48.50	823 4533 Silvestri, V.	49.22	936 1378 Meggison, G.	49.58	1049 7153 Boyd, D.	50.35	1162 5087 Scott, C.	51.14	1275 8741 Atkinson, D.	51.48
605 6110 Biggs, B.	48.04	711 3718 Hancock, D.	48.50	824 5929 Day, W.	49.22	937 7875 Murray, T.	49.58	1050 4802 Kalleske, G.	50.35	1163 2490 Chatterton, G.	51.14	1276 2291 Ownsworth, T.	51.48
606 5464 Chandler, B.	48.05	712 4606 Fry, E.	48.50	825 6163 Schroeder, V.	49.22	938 8636 Lynch, P.	49.59	1051 9072 Johncock, C.	50.35	1164 6941 Jericho, D.	51.15	1277 1232 Hayes, G.	51.48
607 6433 Pearce, P.	48.05	713 8248 Lightfoot, S.	48.51	826 4181 Bemmerl, H.	49.22	939 9154 Sutton, G.	49.59	1052 5597 Mack, R.	50.35	1165 5520 Skilton, S.	51.15	1278 6527 Lane, A.	51.48
608 2175 Trembath, R.	48.05	714 9274 Rowe, D.	48.51	827 3822 Martin, M.	49.22	940 4757 Skouroumounis, G.	50.00	1053 1840 Harber, A.	50.36	1166 8801 Fiorance, P.	51.51	1279 8597 Pritchard, J.	51.48
609 7790 Spotswood, D.	48.06	715 3673 Kersten, T.	48.51	828 5473 James, M.	49.23	941 5753 Pett, C.	50.00	1054 1465 Murphy, K.	50.37	1167 8696 Scriven, G.	51.15	1280 9455 Elson, L.	51.49
610 2710 Mitchell, R.	48.06	716 5725 Vitagilino, M.	48.52	829 9236 Nicholls, P.	49.23	942 8547 Man, R.	50.00	1055 6101 Pegler, C.	50.37	1168 4423 Rowell, P.	51.15	1281 8743 McCoy, J.	51.49
611 3584 Rowan, D.	48.07	717 8348 Townsend, P.	48.52	830 7778 Price, I.	49.23	943 3994 Mallee, S.	50.00	1056 3525 Armata, M.	50.37	1169 4597 Blumberg, P.	51.15	1282 3998 Wellsmore, J.	51.49
612 5466 Bell, C.	48.08	718 7729 Petho, P.	48.52	831 8343 Cengarle, R.	49.23	944 5965 Pembshaw, P.	50.01	1057 1246 Dennis, D.	50.37	1170 6127 Lombardi, R.	51.15	1283 1165 Sutherland, B.	51.49
613 6744 Rudd, M.	48.08	719 7500 Chatro, J.	48.53	832 7535 Einicke, G.	49.23	945 9370 Gaudio, R.	50.01	1058 9110 Mueke, G.	50.38	1171 2016 Molyneux, P.	51.16	1284 3018 Guy, T.	51.50
614 6310 Abbott, D.	48.08	720 3698 Cabot, A.	48.53	833 8401 Boocock, A.	49.23	946 6367 Nieass, M.	50.01	1059 5463 Chandler, A.	50.39	1172 2984 Turner, P.	51.16	1285 3171 Judd, D.	51.50
615 8569 Dunn, B.	48.09	721 7617 Martin, J.	48.54	834 9411 Karren, P.	49.24	947 8113 Brouggy, S.	50.01	1060 8846 Morse, M.	50.39	1173 5525 Looker, C.	51.16	1286 2454 Patterson, R.	51.50
616 1253 Leaver, J.	48.10	722 3308 Rowe, M.	48.54	835 6848 Beck, P.	49.24	948 5970 Robertson, D.	50.02	1061 5308 Clark, M.	50.40	1174 7637 Howie, D.	51.16	1287 7547 McGurgan, D.	51.50
617 8202 Gurney, G.	48.10	723 2179 Davie, J.	48.54	836 7360 Breese, D.	49.24	949 5072 Christie, K.	50.02	1062 5535 Turnbull, J.	50.40	1175 8182 Wallis, A.	51.16	1288 7699 Pegren, P.	51.50
618 4649 Cooper, A.	48.10	724 4966 Kirkbridge, P.	48.55	837 3909 Knowling, P.	49.25	950 3582 Lockhart, T.	50.02	1063 8859 Warda, J.	50.41	1176 2393 Price, R.	51.16	1289 8620 Nesbitt, G.	51.51
619 4565 Whiting, P.	48.10	725 2971 Cheadle, P.	48.56	838 2746 Lamprecht, B.	49.26	951 9286 Bavenport, B.	50.03	1064 6010 Baldacchino, V.	50.41	1177 7478 Lee, K.	51.17	1290 1160 Stewart, C.	51.51
620 2094 Johnstone, B.	48.11	726 6545 Tully, A.	48.56	839 5495 Higgins, A.	49.26	952 7449 Hurrell, J.	50.03	1065 8554 Van Eynde, A.	50.41	1178 4616 Murphy, L.	51.17	1291 4334 Walkom, R.	51.51
621 5122 Anthonisz, D.	48.12	727 8970 McDonald, S.	48.57	840 7327 Day, W.	49.26	953 4699 Williams, G.	50.04	1066 1245 Williams, K.	50.41	1179 4615 Williamson, M.	51.17	1292 4652 Dayman, P.	51.51
622 8027 Welford, P.	48.13	728 1718 Adams, T.	48.57	841 6569 Brook, J.	49.26	954 5322 Vivian, D.	50.04	1067 5819 Hawkins, M.	50.43	1180 8662 Nanotti, P.	51.18	1293 9326 Schache, D.	51.52
623 4504 Ensten, D.	48.13	729 3757 Strathdee, G.	48.57	842 9227 Bright, L.	49.27	955 9311 Murfitt, J.	50.04	1068 6298 Hill, M.	50.43	1181 6560 O'Dea, D.	51.18	1294 5999 Luker, I.	51.53

adidas® Deek and you . . .
just keep running on . . .



Deeks



De Castella Competition



De Castella Trainer

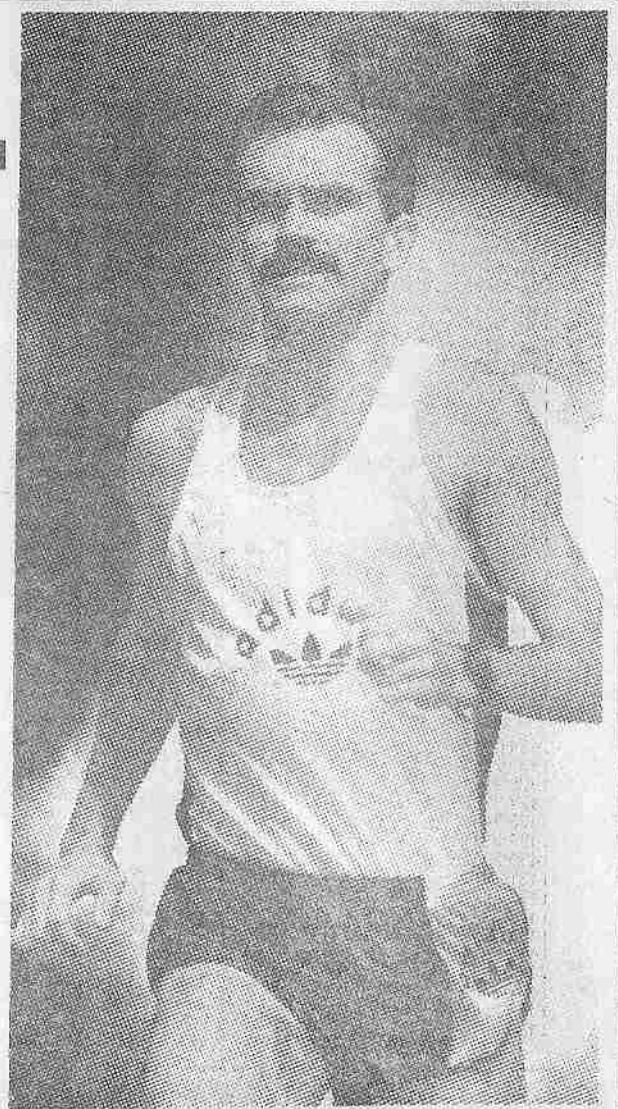

AVAILABLE NOW AT:

The Athletes Foot, City, Norwood, T.T.P. Marion, Burnside; Bailetti & Sons, City; Betts and Betts (Not all branches); Chris Fisher's Sporting World, West Lakes; The Fit Factory; Glenelg Sports, Marion, Glenelg; Joggers World, City; John Martins, Rundle Mall only; Myer, all branches; Smith & Weston Sports; Mitcham Sports; Sportslover, City, T.T.P. 2 shops, Glenelg, Arndale, Elizabeth, Colonnades, Gawler, Berri; Rowe and Jarman Sports, City, Hallett Cove; Sportsland, Murray Bridge; Village Sports, Burnside; North Park Sports; Nelson and Casey Sports, Unley and selected Country adidas stockists.

Official results



Seq. No.	Competitor	Time
1295	1902 Hautala, R.	51:53
1296	6884 Armstrong, T.	51:53
1297	8726 Holland, P.	51:53
1298	8040 Carter, P.	51:53
1299	2306 Vita, P.	51:53
1300	2582 Fitzpatrick, L.	51:53
1301	8304 Arndt, L.	51:53
1302	7610 Scott, D.	51:53
1303	4548 Gaudio, M.	51:53
1304	1931 Besselaar, T.	51:54
1305	9590 Prettejohn, A.	51:54
1306	9159 Lange, P.	51:54
1307	8195 Sexton, D.	51:54
1308	6296 Hennessy, C.	51:54
1309	7061 Harley, C.	51:55
1310	3130 Gilbert, R.	51:55
1311	6404 Carroll, J.	51:55
1312	4529 Hamilton, P.	51:56
1313	4556 Wood, L.	51:57
1314	7156 Hacking, D.	51:57
1315	7725 Hanson, W.	51:57
1316	6492 Johnson, J.	51:57
1317	4500 Thompson, P.	51:58
1318	4555 Wood, L.	51:58
1319	7724 Foster, B.	51:58
1320	6537 Clark, S.	51:58
1321	2311 Edyvean, D.	51:58
1322	7243 Warnest, G.	51:59
1323	7669 Gregg, S.	51:59
1324	4760 Haynes, S.	52:00
1325	6745 Olesinski, R.	52:00
1326	4167 Fryer, C.	52:00
1327	1132 O'Flaherty, R.	52:00
1328	7943 Morgan, T.	52:00
1329	7274 Stewart-Crompton, I.	52:01
1330	2639 Kovacs, F.	52:01
1331	5001 Millhouse, C.	52:02
1332	1632 Cross, M.	52:02
1333	8191 Tovey, B.	52:02
1334	1419 Snares, P.	52:02
1335	7616 Sawicki, J.	52:03
1336	2142 Hoy, C.	52:04
1337	5043 French, T.	52:04
1338	5579 Stapps, E.	52:05
1339	2652 Shaw, M.	52:05
1340	9081 Christie, S.	52:06
1341	7584 Nickels, T.	52:06
1342	5289 Freeman, B.	52:07
1343	1400 Petruzzelli, M.	52:07
1344	1311 McNaney, D.	52:07
1345	1749 Wright, A.	52:08
1346	7056 Crawford, S.	52:08
1347	7422 Eckert, P.	52:08
1348	7132 Brice, T.	52:08
1349	3023 Willbery, J.	52:08
1350	5208 Ray, I.	52:08
1351	5600 Carr, J.	52:09
1352	1848 Shaw, M.	52:09
1353	1376 Marsh, A.	52:10
1354	4477 Dolling, J.	52:10
1355	7707 Olden, W.	52:10
1356	5523 Wallace, S.	52:10
1357	5235 Powell, A.	52:10
1358	6202 Modra, K.	52:10
1359	2667 Curnow, M.	52:12
1360	2668 Dettmann, K.	52:12
1361	1803 Willis, D.	52:14
1362	7161 Morris, T.	52:14
1363	9120 Moss, J.	52:14
1364	6248 Rebeck, P.	52:14
1365	6173 Obst, L.	52:15
1366	2329 Storer, M.	52:15
1367	6051 Prudy, G.	52:16
1368	8577 Froude, I.	52:16
1369	3975 Kowalski, S.	52:16
1370	1437 Bishop, W.	52:16
1371	7546 Gogoli, C.	52:17
1372	1235 Mahony, B.	52:17
1373	1329 Markony, A.	52:17

Seq. No.	Competitor	Time
1440	9204 McCann, J.	52:34
1441	4431 Moyle, R.	52:34
1442	1927 Connolly, S.	52:34
1443	3325 Owens, W.	52:34
1444	6657 Walker, R.	52:34
1445	5556 Black, A.	52:35
1446	4661 Ashwell, T.	52:35
1447	2877 Shone, D.	52:35
1448	1006 Birkett, D.	52:35
1449	5074 Hancock, C.	52:36
1450	8822 Henwood, L.	52:36
1451	7828 Carroll, L.	52:37
1452	7184 McAllister, M.	52:37
1453	7365 Brewster, A.	52:37
1454	2526 Tindall, G.	52:37
1455	4895 Tregenza, S.	52:38
1456	5504 Pope, M.	52:38
1457	9501 Rendell, K.	52:38
1458	3164 Wood, K.	52:38
1459	2854 Hemmings, P.	52:38
1460	4976 Wynne, J.	52:39
1461	4965 Kedgh, A.	52:39
1462	4638 Sachs, P.	52:39
1463	4254 Saini, V.	52:39
1464	8813 Lindsay, C.	52:40
1465	5161 Maciver, B.	52:40
1466	7343 Bird, J.	52:40
1467	8816 Sanderson, G.	52:41
1468	2540 Smith, R.	52:41
1469	2797 Martin, C.	52:41
1470	1135 Pedder, D.	52:41
1471	9556 Argus, G.	52:42
1472	6350 Sims, S.	52:42
1473	9207 Leipus, P.	52:43
1474	2464 Beare, J.	52:43
1475	9250 McDowell, J.	52:43
1476	2139 Knight, G.	52:44
1477	8790 Rabbitt, S.	52:44
1478	6595 Larritt, P.	52:44
1479	5204 Jones, W.	52:45
1480	4988 Ward, T.	52:45
1481	6587 Thilthorpe, S.	52:45
1482	3755 Oats, G.	52:45
1483	6929 Wood, M.	52:46
1484	5745 Abrahams, S.	52:46
1485	8370 Petrony, S.	52:46
1486	1445 Nickolai, P.	52:46
1487	1075 Woods, J.	52:46
1488	3652 Perry, P.	52:47
1489	7890 Kelley, S.	52:47
1490	7792 Vanderloo, R.	52:47
1491	3066 Economou, J.	52:47
1492	8810 Jackson, S.	52:47
1493	5068 Lewis, M.	52:48
1494	7262 Sullivan, B.	52:49
1495	5030 Aulert, K.	52:49
1496	4379 Curnow, N.	52:49
1497	3741 Handyside, R.	52:50
1498	9262 Cole, B.	52:50
1499	5907 Hulme, N.	52:50
1500	7541 Watson, G.	52:51
1501	7303 Ankeron, P.	52:51
1502	1230 Bunt, P.	52:52
1503	3506 Broadbent, M.	52:52
1504	2558 McLeod, A.	52:53
1505	1040 Lavelle, S.	52:53
1506	7734 Allen, G.	52:53
1507	2154 Maynard, W.	52:53
1508	4501 Tonkin, J.	52:53
1509	5736 Tilbrook, D.	52:53
1510	7361 Henge, T.	52:53
1511	7387 Edwards, K.	52:54
1512	7244 Williams, K.	52:54
1513	8256 Tschirpig, B.	52:54
1514	3369 Komoll, I.	52:54
1515	8099 Moody, T.	52:55
1516	9522 Alder, T.	52:55
1517	8372 Petrony, S.	52:56
1518	1901 Andonas, M.	52:56
1519	2870 Morphett, I.	52:56
1520	8054 Hannemann, C.	52:57
1521	8566 Rogers, R.	52:57
1522	3598 Carmichael, B.	52:57
1523	1438 Bishop, B.	52:57
1524	8654 Langford, R.	52:57
1525	6536 Siack, G.	52:58
1526	5312 Peacock, D.	52:58
1527	5206 Amams, M.	52:59
1528	8876 Siebel, D.	52:59
1529	7027 Pavy, I.	53:00
1530	6496 Young, G.	53:00
1531	2506 Nitschke, R.	53:00
1532	3296 Ashfield, D.	53:01
1533	7253 Clements, B.	53:01
1534	6642 Ryan, C.	53:01
1535	6570 Crocker, P.	53:01
1536	1147 McHugh, D.	53:01
1537	3229 Lodge, M.	53:01

Seq. No.	Competitor	Time
1605	8258 Orr, R.	53:16
1606	1277 Campbell, J.	53:16
1607	3298 Watson, B.	53:17
1608	5229 Males, K.	53:17
1609	8850 Chapman, B.	53:17
1610	8642 Manuel, T.	53:18
1611	5279 Eddy, M.	53:18
1612	9050 Chesson, R.	53:18
1613	5653 Abbott, G.	53:18
1614	6921 Rady, D.	53:19
1615	3556 Humphris, K.	53:19
1616	4139 Parker, M.	53:19
1617	1086 Best, P.	53:19
1618	1498 Mandel, J.	53:19
1619	6661 Nanotti, R.	53:19
1620	6274 Martin, P.	53:20
1621	3830 Dangerfield, C.	53:20
1622	3771 Button, G.	53:20
1623	1983 Brooks, C.	53:20
1624	3064 Villant, F.	53:20
1625	7064 Leach, P.	53:21
1626	6850 Lynch, P.	53:21
1627	8581 Trotman, C.	53:21
1628	8100 Hussey, D.	53:21
1629	3643 Cutten, P.	53:21
1630	7815 Smith, J.	53:21
1631	5310 Clarke, A.	53:21
1632	5457 Millikan, G.	53:21
1633	8744 Black, M.	53:21
1634	8166 Byrne, D.	53:22
1635	2561 O'Brien, D.	53:22
1636	5021 Cheers, S.	53:22
1637	8755 Darzins, P.	53:22
1638	7311 Simmons, T.	53:23
1639	2525 Carlaw, A.	53:23
1640	8836 Nicholson, A.	53:23
1641	4614 Murphy, L.	53:23
1642	6969 O'Brien, S.	53:24
1643	2560 Wortmeyer, A.	53:24
1644	3581 Hazel, I.	53:24
1645	3985 Grave, P.	53:24
1646	4916 Hehir, T.	53:24
1647	8806 Moss, G.	53:24
1648	2445 Cleave, G.	53:25
1649	5568 Doera, D.	53:25
1650	8818 Ryan, K.	53:25
1651	5960 Monaghan, J.	53:25
1652	7267 Vickery, N.	53:26
1653	1178 Rowley, I.	53:26
1654	1769 Smith, T.	53:26
1655	3151 Cherrington, D.	53:26
1656	2958 Stepansky, R.	53:26
1657	5490 Herbert, P.	53:26
1658	5135 Speck, N.	53:26
1659	6241 Wickham, M.	53:27
1660	6502 Shinkfield, K.	53:27
1661	2574 Sargent, J.	53:27
1662	9511 Warwick, C.	53:27
1663	9268 Miles, N.	53:27
1664	4439 Staak, B.	53:27
1665	7491 Reece, C.	53:28
1666	2978 Fazackerley, E.	53:28
1667	5112 Weir, R.	53:28
1668	2285 Joyce, M.	53:29
1669	5513 Siavour, B.	53:29
1670	5396 Klemm, G.	53:29
1671	9026 Young, B.	53:29
1672	7892 Flynn, P.	53:30
1673	1982 Maguire, J.	53:30
1674	2892 Robertson, J.	53:30
1675	8889 Park, B.	53:30
1676	2716 Bonata, E.	53:31
1677	9532 Richards, G.	53:31
1678	9091 Crowley, P.	53:31
1679	5985 Trevitt, J.	53:31
1680	1446 Dahlenburg, G.	53:32
1681	1309 Marsh, T.	53:32
1682	3330 Lodge, D.	53:32
1683	7708 Cushworth, J.	53:32
1684	8935 Chappel, J.	53:32
1685	6955 Osbourne, I.	53:33
1686	2514 Rodrigues, I.	53:33
1687	1619 Quinn, J.	53:33
1688	1608 Gluyas, R.	53:33
1689	5555 Bury, R.	53:33
1690	4408 Haynes, P.	53:33
1691	5646 Wilton, M.	53:33
1692	8155 Kgboko, K.	53:34
1693	8236 Peressin, S.	53:34
1694	2144 Wright, M.	53:34
1695	5406 Sevenoaks, G.	53:34
1696	5299 Gamble, A.	53:34
1697	8750 Jones, M.	53:34
1698	8140 Krahge, K.	53:35
1699	7989 Pavan, P.	53:35
1700	1695 Martens, N.	53:35
1701	3295 Ditchburn, P.	53:35
1702	1177 O'Flaherty, W.	53:36
1703	3148 Crieie, A.	53:36
1704	7670 Strawbridge, J.	53:36
1705	4345 Garreffa, D.	53:37
1706	6071 Hearse, T.	53:37
1707	7002 Watson, R.	53:37
1708	2232 Leonard, P.	53:38
1709	5562 Taylor, P.	53:38

Seq. No.	Competitor	Time
1777	1373 Barney, A.	53:58
1778	1016 Berryman, T.	53:58
1779	2014 Titterton, A.	53:58
1780	4634 Porcelli, C.	53:58
1781	1731 Ellison, B.	54:00
1782	3519 Jamieson, K.	54:00
1783	5566 Casey, G.	54:00
1784	9080 Webb, P.	54:00
1785	5809 Moore, S.	54:00
1786	3868 Brett, L.	54:00
1787	7847 Palmer, C.	54:01
1788	7839 Morcom, S.	54:01
1789	4774 Bator, G.	54:01
1790	6129 Chaplin, C.	54:01
1791	7147 Higgins, A.	54:01
1792	6751 Wright, P.	54:01
1793	3723 Davill, P.	54:01
1794	6685 Partoglou, M.	54:02
1795	1345 Groenendijk, J.	54:03
1796	4518 McIntosh, G.	54:03
1797	7421 Martin, N.	54:03
1798	7162 Tonkes, V.	54:03
1799	1248 Mundy, D.	54:04
1800	3352 Sporbort, S.	54:04
1801	4580 Gregor, S.	54:04
1802	8110 Bradford, T.	54:04
1803	3841 Fisher, E.	54:04
1804	3291 Johnson, I.	54:05
1805	7033 Fulcher, R.	54:05
1806	5407 Larkin, D.	54:06
1807	9181 Dawson, S.	54:06
1808	4734 Ekkelboom, T.	54:06
1809	3301 Hunt, W.	54:07
1810	8852 Brown, S.	54:07
1811	7058 Trotman, K.	54:07
1812	6525 Patterson, P.	54:07
1813	4193 Crowe, K.	54:08
1814	1314 Griffiths, N.	54:08
1815	7770 Faehr, S.	54:08
1816	8678 Riggall, K.	54:08
1817	7045 McLoughlin, J.	54:09

1353 1376 Marsh, A.	52.09	1517 8372 Petrony, S.	52.56	1689 3353 Bury, K.	53.53	1861 8991 Cook, G.	54.20	2033 3490 Stack, B.	55.00	2206 7728 Newton, B.	55.34	2378 5874 James, R.	56.11
1354 4477 Dolling, J.	52.10	1518 1901 Andonas, M.	52.56	1690 4408 Haynes, P.	53.33	1862 6249 Wilson, R.	54.20	2034 9585 Sullivan, J.	55.00	2207 3676 Jameson, A.	55.34	2379 8644 Rowdy, W.	56.11
1355 7707 Olden, W.	52.10	1519 2870 Morphett, I.	52.56	1691 5646 Wilton, M.	53.33	1863 1109 Gentle, R.	54.21	2035 9045 Coleman, K.	55.00	2208 6547 Crouch, J.	55.34	2380 8643 Smart, B.	56.11
1356 5523 Wallace, S.	52.10	1520 8054 Hannemann, C.	52.57	1692 8155 Kgboko, K.	53.34	1864 2125 Ballard, D.	54.21	2036 8858 Kidman, G.	55.00	2209 8483 Ochota, P.	55.34	2381 1070 Yeoh, R.	56.11
1357 5235 Powell, A.	52.10	1521 8566 Rogers, R.	52.57	1693 8236 Peressin, S.	53.34	1865 2102 Chamberlain, K.	54.21	2037 4396 Bonney, W.	55.00	2210 8495 Larkin, R.	55.34	2382 5241 Grantham, M.	56.12
1358 6202 Modra, K.	52.10	1522 3598 Carmichael, B.	52.57	1694 2144 Wright, M.	53.34	1866 5997 Healey, M.	54.21	2038 6132 Brown, C.	55.00	2211 2796 Chandler, P.	55.34	2383 8832 Byrnes, P.	56.12
1359 2667 Curnow, M.	52.12	1523 1438 Bishop, B.	52.57	1695 5406 Sevenoaks, G.	53.34	1867 8098 Moody, K.	54.21	2039 6235 Flynn, A.	55.00	2212 5838 Wilson, S.	55.34	2384 7448 Calicchio, E.	56.12
1360 2668 Dettmann, K.	52.12	1524 8654 Langford, R.	52.57	1696 5299 Gamble, A.	53.34	1868 8619 Lewis, J.	54.21	2040 8493 Robertson, G.	55.00	2213 6191 Leach, J.	55.34	2385 7487 Price, P.	56.12
1361 1803 Willis, D.	52.14	1525 6536 Slack, G.	52.58	1697 8750 Jones, M.	53.34	1869 6937 Gilbert, K.	54.21	2041 3288 Parker, G.	55.01	2214 7760 Emes, P.	55.35	2386 5451 Angeletti, E.	56.13
1362 7161 Morris, T.	52.14	1526 5312 Peacock, D.	52.58	1698 8140 Krahge, K.	53.35	1870 1984 Grmm, S.	54.22	2042 8337 Ridge, J.	55.01	2215 6403 Harrison, G.	55.35	2387 5016 Liddicoat, M.	56.13
1363 9120 Moss, J.	52.14	1527 5206 Amams, M.	52.59	1699 7989 Pavan, P.	53.35	1871 7877 Brauer, D.	54.22	2043 8431 Neuling, J.	55.01	2216 6312 Pope, D.	55.35	2388 5841 Bowden, S.	56.13
1364 6248 Rebbeck, F.	52.14	1528 8876 Siebel, D.	52.59	1700 1695 Martens, N.	53.35	1872 7021 Sibelle, E.	54.22	2044 2321 Snelgar, H.	55.01	2217 2338 Young, P.	55.35	2389 6077 Jory, R.	56.13
1365 6173 Obst, L.	52.15	1529 7027 Pavy, I.	53.00	1701 3295 Ditchburn, P.	53.35	1873 3512 Pearson, S.	54.23	2045 5345 Higgs, P.	55.01	2218 9165 Saint, R.	55.35	2390 6172 Gilbert, R.	56.13
1366 2329 Storer, M.	52.15	1530 6496 Young, G.	53.00	1702 1177 O'Flaherty, W.	53.36	1874 9533 Morely, S.	54.23	2046 3731 Rae, D.	55.02	2219 4604 Smith, W.	55.35	2391 3530 Lewis, G.	56.13
1367 6051 Prudy, G.	52.16	1531 2506 Nitschke, R.	53.00	1703 3148 Crierie, A.	53.36	1875 9076 Wallace, K.	54.23	2047 1830 Penn, T.	55.02	2220 1225 O'Connor, D.	55.36	2392 7485 Harrison, B.	56.14
1368 6375 Froude, I.	52.16	1532 3296 Ashfield, D.	53.01	1704 7670 Strawbridge, J.	53.36	1876 4456 Dodd, G.	54.23	2048 2897 Williams, D.	55.02	2221 3027 Kidd, A.	55.36	2393 7485 Harrison, B.	56.14
1369 3977 Kowalski, S.	52.16	1533 7253 Clements, B.	53.01	1705 4345 Garreffa, D.	53.37	1877 4998 Kelly, P.	54.23	2049 7661 Pangallo, M.	55.02	2222 4185 McArdle, M.	55.36	2394 8010 Soave, B.	56.15
1370 1437 Bishop, W.	52.16	1534 6642 Ryan, T.	53.01	1706 6071 Hearse, T.	53.37	1878 1860 Hodgkinson, D.	54.24	2050 8312 Jung, M.	55.02	2223 6728 McEwen, M.	55.36	2395 3937 Holland, S.	56.15
1371 7546 Gogoll, C.	52.17	1535 6570 Crocker, P.	53.01	1707 7002 Watson, R.	53.37	1879 9107 Buckman, R.	54.24	2051 8236 Rascioli, D.	55.02	2224 7089 Lodge, G.	55.36	2396 5561 Klobas, D.	56.16
1372 1235 Mahony, B.	52.17	1536 1147 McHugh, D.	53.01	1708 2232 Leonard, P.	53.38	1880 5920 Brown, G.	54.24	2052 2337 Dean, J.	55.02	2225 5008 Rhodes, M.	55.36	2397 4775 Fisher, H.	56.16
1373 1329 Matkovic, A.	52.17	1537 3329 Lodge, M.	53.01	1709 5562 Taylor, P.	53.38	1881 4999 Glenn, S.	54.25	2053 4316 Jackman, D.	55.03	2226 5002 Boyaci, P.	55.36	2398 2572 Robert, R.	56.16
1374 7844 Scott, A.	52.17	1538 1676 Hazel, J.	53.01	1710 7102 Milburn, S.	53.38	1882 4260 Williams, P.	54.26	2054 5655 Kenny, D.	55.03	2227 5606 Kennelly, D.	55.36	2399 2737 Doe, H.	56.16
1375 4800 Lancaster, R.	52.18	1539 3714 Fry, S.	53.02	1711 6418 Jacobs, G.	53.39	1883 7671 Browne, M.	54.26	2055 8234 Peressin, R.	55.03	2228 9143 Pring, G.	55.36	2400 1825 Howard, F.	56.16
1376 6151 Cameron, R.	52.18	1540 1772 Platt, J.	53.02	1712 1720 Allmand, N.	53.39	1884 8504 Sykes, T.	54.26	2056 2686 Atkinson, B.	55.03	2229 4807 Tilbrook, J.	55.36	2401 9365 Johnson, J.	56.16
1377 9316 Nejman, J.	52.18	1541 1492 Rossi, E.	53.02	1713 3305 Hall, P.	53.39	1885 6337 Kroemer, P.	54.27	2057 4849 Hull, B.	55.03	2230 4578 Butler, M.	55.36	2402 9366 Dreher, J.	56.16
1378 1535 Wilde, M.	52.18	1542 8994 Zampogna, D.	53.02	1714 3060 Snook, B.	53.39	1886 6847 Speed, M.	54.27	2058 8828 Moran, T.	55.03	2231 2518 Wendt, N.	55.37	2403 6797 Broadbent, D.	56.17
1379 7344 Brodie, K.	52.18	1543 4291 Dolling, L.	53.02	1715 9388 Bridges, D.	53.39	1887 4889 Heard, I.	54.27	2059 3705 Nunn, D.	55.04	2232 2276 Pateyjohns, D.	55.37	2404 2914 Sinkinson, T.	56.17
1380 4242 Burns, T.	52.19	1544 3365 Worden, D.	53.03	1716 5307 Dennis, B.	53.39	1888 9309 Worell, A.	54.28	2060 5687 Kenelley, S.	55.04	2233 2434 Dredge, K.	55.37	2405 2297 Clark, N.	56.17
1381 2002 Winen, C.	52.19	1545 9517 Bryant, R.	53.03	1717 7279 Fowles, G.	53.39	1889 8875 Burls, G.	54.28	2061 2277 Visvardis, F.	55.04	2234 7331 Olsen, R.	55.37	2406 2467 Underwood, G.	56.17
1382 1600 Bertram, N.	52.19	1546 1641 Laas, I.	53.03	1718 1747 Osley, H.	53.40	1890 4746 Krageusevic, K.	54.28	2062 7889 Reed, R.	55.04	2235 8840 Roberts, J.	55.37	2407 9366 Mackie, J.	56.17
1383 7420 Richards, G.	52.20	1547 9189 Blanden, S.	53.03	1719 1896 Hodson, T.	53.40	1891 6493 Fragner, B.	54.28	2063 1134 West, G.	55.05	2236 4647 Pech, M.	55.37	2408 4481 Tippins, J.	56.18
1384 6380 Welsh, J.	52.20	1548 8862 Crookall, B.	53.03	1720 4346 Whyatt, J.	53.40	1892 7222 Harley, T.	54.28	2064 1307 Pearce, A.	55.05	2237 5839 Fax, A.	55.37	2409 5767 Tamblin, A.	56.18
1385 8302 Parrott, Y.	52.20	1549 4384 Homes, A.	53.03	1721 2835 Rawlins, I.	53.40	1893 9401 Brice, T.	54.29	2065 1682 Malavazos, D.	55.05	2238 9373 Tranfa, G.	55.38	2410 3373 Brettwell, A.	56.18
1386 6610 Hicks, B.	52.21	1550 7464 Brown, C.	53.04	1722 3686 Rodwell, P.	53.40	1894 9386 Phillips, J.	54.29	2066 3088 Northcott, D.	55.05	2239 6592 Cashel, G.	55.38	2411 7594 Briquel, I.	56.18
1387 2314 Iannella, P.	52.21	1551 3404 Crinon, J.	53.04	1723 1045 Acton, C.	53.40	1895 4749 Calicchio, M.	54.29	2067 3316 Abercrombie, D.	55.05	2240 2742 Green, B.	55.38	2412 3013 Biogol, T.	56.19
1388 5661 Byrne, C.	52.22	1552 6554 Maskell, P.	53.05	1724 1754 Clark, G.	53.41	1896 6006 Coats, A.	54.29	2068 9591 Morgan	55.05	2241 6946 Wright, C.	55.38	2413 7657 Burcheil, A.	56.19
1389 7466 Wuttke, D.	52.22	1553 8239 Annett, T.	53.05	1725 1997 Aldridge, D.	53.42	1897 7260 Perrotta, C.	54.29	2069 5829 Ellis, R.	55.05	2242 1457 Jeffs, M.	55.39	2414 8928 Twomey, B.	56.20
1390 7390 Bell, M.	52.22	1554 8026 Griesbach, R.	53.05	1726 9563 Rodger, J.	53.42	1898 1137 Kibby, L.	54.30	2070 7577 Pearce, R.	55.05	2243 7507 Adams, D.	55.39	2415 6197 Watson, R.	56.20
1391 2887 Ryan, T.	52.22	1555 4177 Wells, C.	53.05	1727 4441 Dreyer, N.	53.42	1899 1374 Binns, P.	54.30	2071 4202 Phillips, B.	55.06	2244 7106 Wooden, P.	55.39	2416 2144 John, I.	56.20
1392 8210 Wallis-Colegates	52.22	1556 7859 Coleman, M.	53.05	1728 9443 Lobo, W.	53.43	1900 2070 Williamson, L.	54.30	2072 1056 Kahlbaum, J.	55.06	2245 7092 Atkinson, R.	55.39	2417 2528 Mitey, G.	56.20
1393 8686 Staltari, F.	52.22	1557 3065 Grech, C.	53.05	1729 6840 Griffin, M.	53.43	1901 2738 Brock, P.	54.30	2073 7849 Fairlie, D.	55.06	2246 7888 Koppany, P.	55.40	2418 2202 Musson, P.	56.20
1394 5759 Hunt, J.	52.23	1558 4200 Nambiar, N.	53.06	1730 8575 Johns, M.	53.43	1902 2868 Butterworth, G.	54.30	2074 4688 Watkins, J.	55.06	2247 3735 Lindh, A.	55.40	2419 8938 Adcock, J.	56.21
1395 1059 Bowden, L.	52.23	1559 9039 Pascoe, J.	53.06	1731 1856 Wade, P.	53.44	1903 6975 Irvine, P.	54.30	2075 5656 Young, J.	55.06	2248 6630 Ambrose, M.	55.40	2420 6080 Kiley, J.	56.21
1396 5552 Frisby, G.	52.23	1560 5691 Inns, J.	53.06	1732 4539 Liberts, K.	53.44	1904 7465 Brown, R.	54.30	2076 6609 McCrimmon, A.	55.06	2249 2649 Flaherty, B.	55.40	2421 5901 Nicholson, C.	56.21
1397 4566 Urukalo, M.	52.24	1561 7432 Goater, D.	53.07	1733 4252 Simpson, M.	53.44	1905 3816 Henwood, G.	54.31	2077 8215 Hillman, G.	55.06	2250 2751 Street, P.	55.40	2422 5784 Fry, J.	56.21
1398 5706 Fosdike, W.	52.24	1562 6228 Downs, S.	53.07	1734 8898 Zidov, S.	53.45	1906 9514 Dungy, N.	54.31	2078 2318 MacGill, R.	55.06	2251 4636 Hamilton, W.	55.40	2423 1852 Rose, P.	56.21
1399 7273 Ingpen, E.	52.25	1563 2170 Turner, P.	53.07	1735 7355 Pincombe, K.	53.45	1907 4557 Dey, B.	54.31	2079 7511 Appleton, G.	55.06	2252 4571 Hick, L.	55.41	2424 7874 Browne, J.	56.21
1400 3080 Pangbourne, S.	52.25	1564 4362 Baker, J.	53.07	1736 2646 Boylan, T.	53.45	1908 6038 Haywood, M.	54.31	2080 2203 Musson, T.	55.07	2253 2752 Duffner, D.	55.41	2425 4928 Brown, S.	56.22
1401 2544 Baldwin, N.	52.25	1565 4313 Barnes, K.	53.07	1737 3648 Ellis, B.	53.45	1909 2864 Budge, M.	54.31	2081 7848 Fairlie, S.	55.07	2254 5034 Owen, P.	55.42	2426 5283 Thomann, I.	56.22
1402 3848 McNeil, D.	52.25	1566 4184 McCardle, B.	53.08	1738 2080 Tilley, S.	53.46	1910 7530 Stone, M.	54.31	2082 4660 Deer, P.	55.07	2255 1410 Watkins, P.	55.43	2427 9032 Fluris, K.	56.22
1403 7125 Davis, G.	52.26	1567 4187 Rawles, J.	53.08	1739 7667 Sage, M.	53.46	1911 3583 Rowan, M.	54.32	2083 2501 Thorpe, C.	55.07	2256 9061 Smith, J.	55.43	2428 1435 Bishop, J.	56.22
1404 2933 Howson, M.	52.26	1568 3163 Lambert, R.	53.08	1740 8856 Catchlove, G.	53.46	1912 3611 Stacey, S.	54.32	2084 7189 Dunham, P.	55.07	2257 4541 Franchini, R.	55.43	2429 1592 Mann, R.	56.22
1405 2557 Wilson, R.	52.26	1569 5201 Harry, J.	53.08	1741 5715 Ballard, T.	53.46	1913 7714 Gosling, G.	54.32	2085 5056 Chambers, S.	55.07	2258 5237 Shaw, R.	55.44	2430 9023 Rogers, P.	56.23
1406 3950 Flynn, P.	52.26	1570 5660 Shuttleworth, K.	53.08	1742 9002 Glynn, M.	53.47	1914 7827 McInerney, J.	54.32	2086 7676 Larsen-Smith, G.	55.08	2259 8977 Catchlove, D.	55.44	2431 4747 Calicchio, L.	56.23
1407 5380 Paunovic, V.	52.27	1571 7478 Robinson, V.	53.09	1743 4891 Cowley, K.	53.47	1915 9559 Harris, S.	54.32	2087 4062 Sale, B.	55.08	2260 4482 Edwards, V.	55.44	2432 1591 Maddison, G.	56.23
1408 5070 Coulls, A.	52.27	1572 8288 Kitto, R.	53.09	1744 6957 Osborne, G.	53.47	1916 2618 Onishko, A.	54.32	2088 3938 Martin, P.	55.08	2261 5846 Phillips, A.	55.44	2433 7557 Cameron, I.	56.23
1409 5684 McCartney, M.	52.27	1573 3544 Harrop, M.	53.09	1745 7122 Hart, P.	53.47	1917 7373 Ladd, M.	54.32	2089 1436 Bishop, C.	55.08	2262 8435 Woolley, M.	55.44	2434 4932 Van Laatum, K.	56.24
1410 6136 Gee, D.	52.27	1574 1885 Johns, S.	53.09	1746 6407 Nietz, W.	53.47	1918 5297 Warren, K.	54.32	2090 1138 Elliott, N.	55.08	2263 8289 French, D.	55.44	2435 9022 Parsons, D.	56.24
1411 9263 Hartshorne, J.	52.27	1575 3182 Pike, G.	53.09	1747 2536 Allen, A.	53.47	1919 4159 Sellar, B.	54.33	2091 3528 Russell, B.	55.08	2264 2883 Doolette, H.	55.44	2436 8146 Bardadyn, P.	56.24
1412 2503 McClaren, B.	52.27	1576 6103 Jongenelis, G.	53.09	1748 5082 Baggs, H.	53.48	1920 1355 Loader, S.	54.33	2092 8192 Morgan, W.	55.09	2265 3761 Holt, A.	55.44	2437 8701 Gursan, W.	56.24
1413 1292 Hugo, G.	52.28	1577 7021 Beadnell, B.	53.10	1749 7403 Cooper, R.	53.48	1921 1936 Ross, M.	54.33	2093 2818 Margach, R.	55.09	2266 9132 Skov, D.	55.45	2438 1332 Brown, H.	56.24
1414 4256 Jones, S.	52.28	1578 6795 Lee, B.	53.10	1750 1448 Evans, K.	53.48	1922 3285 Ashfield, B.	54.33	2094 7286 Chrisp, A.	55.09	2267 8559 Mensforth, P.	55.45	2439 7658 Birmingham, P.	

Official results



Seq. No. Competitor Time

2612	7895	Olthoff, T.	57.00
2613	6543	Grigg, B.	57.00
2614	8673	De Bear, I.	57.00
2615	7230	Fisher, J.	57.00
2616	5450	Angel, P.	57.00
2617	9001	Moorfield, P.	57.01
2618	1049	Watson, G.	57.01
2619	5774	Strevens, M.	57.01
2620	6498	Toms, A.	57.01
2621	8853	Hargreaves, H.	57.02
2622	1128	Skey, D.	57.02
2623	3194	Tierny, P.	57.02
2624	9531	Madden, P.	57.02
2625	6677	Craig, J.	57.02
2626	8392	Hammond, P.	57.02
2627	2628	Friend, P.	57.02
2628	5493	Pearson, B.	57.02
2629	6994	Goodhand, C.	57.02
2630	7384	Flint, N.	57.03
2631	6724	Mellors, G.	57.03
2632	8371	Petrony, H.	57.03
2633	4607	Wiley, J.	57.03
2634	7416	Allert, R.	57.04
2635	3721	Easson, I.	57.04
2636	1938	Grayes, P.	57.04
2637	7887	Tindall, S.	57.04
2638	6432	Tully, H.	57.04
2639	2893	Rice, C.	57.04
2640	4436	Battams, P.	57.04
2641	3874	Baker, J.	57.05
2642	2963	Tietgen, G.	57.05
2643	6324	Neville, M.	57.05
2644	8387	Packer, J.	57.05
2645	2612	Paul, M.	57.05
2646	5052	Marinoff, W.	57.05
2647	4199	Anthony, A.	57.06
2648	3765	Hassall, R.	57.06
2649	1349	Brown, C.	57.06
2650	3613	Aukett, R.	57.06
2651	6683	King, N.	57.06
2652	7330	Drohan, A.	57.07
2653	4227	Winter, R.	57.07
2654	1082	Fitzpatrick, G.	57.07
2655	3615	Posler, K.	57.07
2656	3195	Walker, S.	57.07
2657	7819	Freeman, M.	57.07
2658	6555	Maskell, J.	57.07
2659	5511	Phillips, S.	57.07
2660	6100	Pegler, M.	57.08
2661	8602	Farrall, N.	57.09
2662	1038	Morton, A.	57.09
2663	1151	O'Shaughnessy, M.	57.09
2664	1631	Piper, D.	57.09
2665	8411	Nencic, J.	57.09
2666	7955	Pedersen, S.	57.09
2667	1851	Murphy, I.	57.10
2668	3075	White, A.	57.10
2669	9414	Bandick, A.	57.10
2670	2912	Woods, A.	57.10
2671	4164	Graham, D.	57.10
2672	4609	Barber, M.	57.10
2673	4524	Jackson, S.	57.10
2674	4861	Siggs, I.	57.10
2675	8911	Eguia, N.	57.11
2676	7691	Orange, N.	57.11
2677	6263	Godden, J.	57.11
2678	8533	Mather, T.	57.11
2679	8827	Dohnt, R.	57.12
2680	2106	Turner, L.	57.12
2681	6634	Ayliffe, K.	57.12
2682	8365	Mather, H.	57.12
2683	6662	McPhee, J.	57.13
2684	6681	Astili, S.	57.13
2685	6612	Rogers, J.	57.13
2686	8037	Wythe, G.	57.13
2687	7121	Miller, S.	57.13
2688	9506	Lynch, B.	57.13
2689	7406	Coleman, R.	57.14
2690	4179	Wells, W.	57.14
2691	3966	Isaac, G.	57.14
2692	2237	England, P.	57.14
2693	2996	Kerkin, G.	57.14
2694	8571	Talbot, D.	57.15
2695	7596	Wooding, A.	57.15
2696	7606	Howard, S.	57.15
2697	7142	Stevenson, P.	57.15
2698	1547	Squire, T.	57.15
2699	1363	Clements, A.	57.15
2700	6178	Martin, J.	57.16
2701	8083	Nicholis, D.	57.16
2702	7265	Waterman, B.	57.16
2703	7405	Smith, J.	57.16
2704	4255	Bassell, K.	57.16
2705	3939	Martin, S.	57.16
2706	3933	Johnstone, P.	57.16
2707	3144	Mercer, P.	57.16
2708	1020	Warby, K.	57.17
2709	5415	Skully, M.	57.17

Seq. No. Competitor Time

2466	7255	Bradshaw, E.	56.28
2467	4822	Charters, J.	56.29
2468	7788	Hercock, C.	56.29
2469	3747	Haslam, M.	56.29
2470	4977	Tonkin, C.	56.30
2471	9301	Angley, P.	56.30
2472	4593	Evans, K.	56.30
2473	6656	Clarke, K.	56.30
2474	8221	Syrmas, B.	56.30
2475	8084	Clea, K.	56.30
2476	1130	Pascale, D.	56.30
2477	5955	Maslin, N.	56.31
2478	6409	Takos, P.	56.31
2479	8502	Ludvigsen, N.	56.31
2480	7993	Burford, D.	56.31
2481	1209	Travis, S.	56.31
2482	7437	Hamilton, M.	56.31
2483	8727	McGrath, A.	56.32
2484	3835	Puttman, R.	56.32
2485	3374	Sylvester, D.	56.33
2486	4209	Coates, D.	56.33
2487	6949	Molloy, M.	56.33
2488	5018	Brus, M.	56.34
2489	2365	Edwards, N.	56.34
2490	1317	Fabray, R.	56.34
2491	3486	Kelly, G.	56.34
2492	7720	Rogers, M.	56.34
2493	1185	Bathgate, K.	56.35
2494	2956	Pszczolinski, M.	56.35
2495	7793	Mitchell, R.	56.35
2496	8897	Hoopper, R.	56.35
2497	2519	Miller, J.	56.35
2498	3081	Koch, M.	56.36
2499	8728	McGrath, K.	56.36
2500	8477	Walker, S.	56.36
2501	7927	Nottage, D.	56.36
2502	7008	Cleland, D.	56.36
2503	4228	Stuckey, M.	56.37
2504	1274	Hand, R.	56.37
2505	9446	Gagliardi, D.	56.37
2506	4697	Rouvray, B.	56.37
2507	1515	Dawes, M.	56.38
2508	2067	Gieseemann, P.	56.38
2509	1981	Filmer, G.	56.38
2510	9184	Collopy, M.	56.38
2511	6812	Aylesbury, K.	56.38
2512	3836	Brooks, R.	56.39
2513	4296	Bedwell, B.	56.39
2514	2664	Forrest, K.	56.39
2515	7254	Latimer, J.	56.39
2516	4231	Palmer, R.	56.40
2517	4321	Dolensky, F.	56.40
2518	6331	Jackson, G.	56.40
2519	3758	Hume, B.	56.41
2520	4102	McCullough, G.	56.42
2521	3466	Hood, R.	56.42
2522	9515	Bates, K.	56.42
2523	4628	Stewart, B.	56.42
2524	8433	Weaver, W.	56.42
2525	6945	Brown, G.	56.42
2526	2947	Schultz, R.	56.43
2527	6243	Quitadamo, A.	56.43
2528	6379	Wallace, D.	56.43
2529	8434	Langlois, B.	56.43
2530	3012	Sundquist, B.	56.44
2531	7838	Morcom, G.	56.44
2532	4913	Canna, P.	56.44
2533	6495	Conlon, K.	56.44
2534	8286	Parker, D.	56.44
2535	7458	Wiles, N.	56.44
2536	2138	Knight, D.	56.45
2537	1585	Devine, P.	56.45
2538	2192	Chardon, C.	56.45
2539	6658	Long, D.	56.45
2540	1060	Hoffmann, C.	56.46
2541	1712	Bowman, I.	56.46
2542	9155	Mathers, R.	56.46
2543	4515	Fluin, M.	56.46
2544	5665	Dixley, P.	56.46

Seq. No. Competitor Time

2777	7635	Edson, D.	57.34
2778	5516	Obst, M.	57.34
2779	2869	Carrabyne, D.	57.34
2780	2765	Grant, I.	57.34
2781	5756	Beech, P.	57.34
2782	7498	Black, F.	57.34
2783	9200	Shrimpton, A.	57.35
2784	2090	Drougas, T.	57.35
2785	5617	Parker, F.	57.35
2786	4979	Mackay, D.	57.35
2787	4610	Bennett, R.	57.35
2788	3268	Tea, G.	57.36
2789	9470	Wintulich, D.	57.36
2790	5527	Howar, D.	57.36
2791	6381	Leonard, R.	57.36
2792	9066	Molloy, M.	57.37
2793	3269	Zander, D.	57.37
2794	3514	O'Grady, J.	57.37
2795	7768	Faustmann, C.	57.37
2796	7731	Carman, D.	57.37
2797	6591	Jennison, T.	57.37
2798	4244	Sale, R.	57.38
2799	2007	Hill, C.	57.38
2800	3070	Staehr, N.	57.38
2801	6423	Clegggett, M.	57.38
2802	6268	Young, G.	57.38
2803	6089	Bobridge, K.	57.38
2804	4375	Dignam, P.	57.38
2805	7310	Gurr, R.	57.38
2807	8968	Hobbs, M.	57.39
2808	4267	Sampson, S.	57.39
2809	1886	Arban, G.	57.39
2810	8564	Gardiner, D.	57.39
2811	4885	West, P.	57.39
2812	8789	Doyle, S.	57.40
2813	1697	Kelly, D.	57.40
2814	6364	Manning, P.	57.40
2815	6789	Escott, J.	57.40
2816	7077	Stephen, M.	57.40
2817	9282	Wyman, C.	57.41
2818	1756	Davoi, D.	57.41
2819	3296	Ditchburn, C.	57.41
2820	3068	Aitkins, P.	57.41
2821	4926	Moore, T.	57.41
2822	8764	Zasdown, J.	57.41
2823	7411	Williams, R.	57.41
2824	7366	Ho, L.	57.41
2825	8929	Orman, C.	57.42
2826	4095	Englert, K.	57.42
2827	4130	Brown, S.	57.42
2828	7477	Robinson, A.	57.42
2829	7210	King, C.	57.42
2830	2721	Obst, J.	57.43
2831	8069	Tuit, G.	57.43
2832	6891	Doddridge, K.	57.43
2833	7972	Johnson, N.	57.43
2834	7501	Rigter, E.	57.43
2835	7519	Hocking, M.	57.43
2836	9275	Le Page, R.	57.44
2837	1265	Farrow, D.	57.44
2838	1867	Leppard, D.	57.44
2839	5559	Berry, J.	57.44
2840	5007	Ringewaldt, D.	57.44
2842	6907	Duggan, R.	57.44
2842	5844	Foster, I.	57.44
2843	1820	Mariner, C.	57.45
2844	1640	Wauchope, D.	57.45
2845	9489	Hobson, P.	57.45
2846	5343	Rovira, A.	57.45
2847	2886	Ryan, P.	57.45
2848	5726	Osborne, L.	57.45
2849	7263	Surguy, P.	57.45
2850	4216	Murphy, N.	57.46
2851	7663	Gereaux, S.	57.46
2852	5352	Govier, G.	57.46
2853	5499	Wood, K.	57.46
2854	2755	Broadbent, J.	57.46
2855	2876	Bennett, M.	57.46
2856	8754	Hakkinen, D.	57.46
2857	5703	McBride, T.	57.46
2858	4726	Black, S.	57.46
2859	7375	Larwood, C.	57.46
2860	3690	Seaton, W.	57.47
2861	8222	Needham, G.	57.47
2862	6763	Keen, R.	57.47
2863	5932	Fletcher, M.	57.47
2864	9283	Limmar, A.	57.48
2865	1500	Howle, K.	57.48
2866	1584	Battist, F.	57.48
2867	7410	Gibson, B.	57.48
2868	7853	Steinberg, C.	57.48
2869	9551	Harris, J.	57.49
2870	9404	Fox, A.	57.49
2871	7677	Pollard, D.	57.49
2872	3366	Woodward, G.	57.49
2873	2817	Thomas, T.	57.49
2874	7673	Manuel, B.	57.50
2875	5570	Potts, C.	57.50
2876	2749	Majder, B.	57.50
2877	6131	Carr, P.	57.50
2878	5918	Brophy, M.	57.50
2879	7767	Faustmann, W.	57.51
2880	8316	Rischbieth, I.	57.51
2881	1120	Goldberg, J.	57.51
2882	7253	Anschutz, W.	57.51

Seq. No. Competitor Time

2951	1422	Loechel, L.	58.03
2952	8190	Westcott, H.	58.03
2953	6378	Horrocks, D.	58.03
2954			

2526 2947 Schultz, R.	56.43	2691 3966 Isaac, G.	57.14	3036 2457 Whennan, I.	58.25	3209 1030 Ireland, D.	59.00	3382 5727 Barnett, L.	59.38	3555 6342 Osborne, P.	60.25
2527 6243 Quitadamo, A.	56.43	2692 2237 England, P.	57.14	3037 8404 Boyle, R.	58.25	3210 1227 Claessen, H.	59.00	3383 5287 Saffin, S.	59.38	3556 9320 Faunt, M.	60.25
2528 6379 Wallace, D.	56.43	2693 2996 Kerkin, G.	57.14	3038 8555 Van Eynde, C.	58.25	3211 6251 Katianos, T.	59.01	3384 5888 Irving, B.	59.39	3557 1501 Molloy, B.	60.26
2529 8434 Langlois, B.	56.43	2694 8571 Talbot, D.	57.15	3039 4705 Douglas, A.	58.25	3212 7997 Jacobs, K.	59.01	3385 6338 Hart, B.	59.39	3558 3463 Stewart, P.	60.26
2530 3012 Sundquist, B.	56.44	2695 7596 Wooding, A.	57.15	3040 4843 Barletta, G.	58.25	3213 2044 Chapman, C.	59.01	3386 7860 Jackson, T.	59.39	3559 5332 Krueger, D.	60.26
2531 7838 Morcom, G.	56.44	2696 7606 Howard, S.	57.15	3041 1396 Bounds, R.	58.26	3214 3459 Woolman, G.	59.01	3387 1300 Daniels, F.	59.40	3560 2324 Allmond, K.	60.27
2532 4913 Canna, F.	56.44	2697 7142 Steventon, P.	57.15	3042 5270 Need, A.	58.26	3215 3208 Lovell, T.	59.01	3388 3191 Rowley, L.	59.40	3561 3125 Nathan, L.	60.27
2533 6405 Conlon, K.	56.44	2698 1547 Squire, T.	57.15	3043 2466 Brooks, B.	58.26	3216 9335 Thorkildsen, R.	59.01	3389 6556 Thompson, D.	59.40	3562 8947 Oertel, L.	60.27
2534 8286 Parker, D.	56.44	2699 1363 Clements, A.	57.15	3044 7372 Dowley, A.	58.26	3217 9147 Swinney, R.	59.01	3390 8509 Phillips, D.	59.41	3563 8953 Key, B.	60.27
2535 7458 Wiles, N.	56.44	2700 6178 Martin, J.	57.16	3045 7188 Ayres, A.	58.26	3218 3974 Grigg, T.	59.01	3391 2428 Kong, D.	59.41	3564 8946 Oertel, R.	60.27
2536 2138 Knight, D.	56.45	2701 6083 Nicholis, D.	57.16	3046 7120 Hood, J.	58.26	3219 4367 Murrill, R.	59.01	3392 2443 Duffy, J.	59.41	3565 5868 Rutten, R.	60.27
2537 1585 Devine, P.	56.45	2702 7265 Waterman, B.	57.16	3047 7970 Wirthensohn, P.	58.27	3220 4823 Sterzl, P.	59.02	3393 4399 Ormsby, C.	59.41	3566 9456 Coultis, N.	60.27
2538 2192 Chardon, C.	56.45	2703 7405 Smith, J.	57.16	3048 6529 Callison, L.	58.27	3221 3154 Bickley, R.	59.02	3394 7378 Tuckey, V.	59.41	3567 2719 Byrne, S.	60.28
2539 6658 Long, D.	56.45	2704 4255 Bassell, K.	57.16	3049 6517 Turner, S.	58.27	3222 1012 Symonds, L.	59.02	3395 9534 Atkinson, M.	59.41	3568 4496 Leonard, G.	60.28
2540 1960 Hoffmann, C.	56.46	2705 3939 Martin, S.	57.16	3050 4655 Porch, G.	58.27	3223 6055 Kravinskis, A.	59.03	3396 3249 Waite, A.	59.42	3569 3126 Nathan, J.	60.28
2541 1712 Bowman, I.	56.46	2706 3933 Johnstone, P.	57.16	3051 5106 Matthews, E.	58.27	3224 2810 Daniels, L.	59.03	3397 9272 Hawke, P.	59.42	3570 9036 Ventura, B.	60.28
2542 9155 Mathers, R.	56.46	2707 3144 Mercer, P.	57.16	3052 6641 Lihou, P.	58.28	3225 4817 Tilley, L.	59.03	3398 2112 Niederer, J.	59.43	3571 5370 Versace, G.	60.28
2543 4515 Pluin, M.	56.46	2708 1020 Warby, K.	57.17	3053 6396 Marcon, M.	58.28	3226 3187 Coombe, A.	59.03	3399 8731 Sullivan, D.	59.43	3572 1153 Winter, S.	60.29
2544 5685 Duxley, P.	56.46	2709 5415 Skully, M.	57.17	3054 4618 Murphy, M.	58.28	3227 4236 Park, A.	59.03	3400 2444 Machin, G.	59.43	3573 9329 Roseveer, J.	60.29
2545 2990 Cook, B.	56.47	2710 5245 Chaplin, P.	57.17	3055 7514 Brown, J.	58.28	3228 8311 Elliott, M.	59.04	3401 5119 Sleader, F.	59.43	3574 8506 Phillips, R.	60.29
2546 5290 Brown, T.	56.47	2711 4507 McClintock, D.	57.18	3056 7374 Anderson, C.	58.28	3229 3322 Aspinall, P.	59.04	3402 4415 Millikan, B.	59.43	3575 4730 Conway, T.	60.30
2547 8863 Fielder, B.	56.47	2712 7443 Hodge, T.	57.18	3057 9123 Smith, K.	58.29	3230 1627 Millowick, D.	59.04	3403 4658 Dowd, T.	59.43	3576 4241 Neagle, T.	60.30
2548 4845 Semmler, C.	56.47	2713 8805 Wilton, J.	57.18	3058 9121 Smiffit, R.	58.29	3231 7769 Faehr, V.	59.04	3404 4098 Simpson-Lyttle, J.	59.44	3577 5945 Hollis, R.	60.30
2549 6256 Mezzino, S.	56.47	2714 8908 Ogden, N.	57.18	3059 1524 Nolan, A.	58.29	3232 8334 Hodder, S.	59.05	3405 6333 Semple, K.	59.44	3578 8641 Allen, M.	60.31
2550 8320 Hoskinson, S.	56.47	2715 1189 Edmonds, M.	57.18	3060 1072 Moss, D.	58.29	3233 8310 Verheyen, J.	59.05	3406 2922 Odea, P.	59.45	3579 4970 Catano, N.	60.31
2551 8059 Berry, K.	56.47	2716 6905 Hawke, M.	57.19	3061 9122 Moffat, A.	58.29	3234 5148 Seppelt, S.	59.05	3407 2579 Close, J.	59.45	3580 4301 Faggotter, P.	60.31
2552 1530 Bowden, J.	56.48	2717 4624 O'Callaghan, M.	57.19	3062 1354 Coussens, S.	58.30	3235 4217 Tilstone, B.	59.05	3408 2598 Olsen, C.	59.45	3581 2063 Miller, P.	60.31
2553 1985 Miller, D.	56.48	2718 4752 Annis, C.	57.19	3063 4595 Crooks, J.	58.30	3236 5666 Williams, B.	59.05	3409 7197 Chappell, J.	59.45	3582 2035 Eichinger, P.	60.31
2554 3174 Pegler, K.	56.48	2719 7320 Dohler, M.	57.19	3064 4653 Bakker, F.	58.30	3237 1674 Mensforth, P.	59.06	3410 2147 Caruana, J.	59.45	3583 1303 Veigl, M.	60.32
2555 5271 Bolt, M.	56.48	2720 5449 Chester, A.	57.19	3065 4063 Bonazinga, R.	58.31	3238 3726 Lewis, D.	59.06	3411 3320 James, C.	59.45	3584 1696 Martens, I.	60.32
2556 6166 Low, T.	56.48	2721 6343 Sullivan, G.	57.20	3066 8668 Bell, N.	58.31	3239 9458 Donald, B.	59.06	3412 4127 Simpson-Lyttle, C.	59.45	3585 2467 Rogers, G.	60.32
2557 5961 Nash, R.	56.48	2722 6561 O'Dea, C.	57.20	3067 7199 Capel, R.	58.31	3240 4907 Jones, A.	59.07	3413 2494 MacKay, P.	59.46	3586 2046 Rogers, A.	60.32
2558 7879 Jones, D.	56.49	2723 4505 Drayton, S.	57.20	3068 4596 Crooks, K.	58.32	3241 7112 Villis, R.	59.07	3414 2599 Olsen, J.	59.46	3587 4517 Smith, T.	60.32
2559 5627 Hogan, C.	56.49	2724 2999 Johns, R.	57.20	3069 4669 McNeill, P.	58.32	3242 8963 Knox, L.	59.07	3415 4676 Treloar, J.	59.46	3588 7187 Ayres, B.	60.32
2560 5234 Schiller, L.	56.49	2725 5232 Learmonth, K.	57.20	3070 3198 Todonai, R.	58.32	3243 4180 Burgess, H.	59.07	3416 7370 Matthews, J.	59.46	3589 6585 Gillies, I.	60.32
2561 4948 Kelly, M.	56.49	2726 2712 Soutter, C.	57.20	3071 7626 Hattersley, I.	58.32	3244 6865 Bennett, L.	59.08	3417 2299 Udina, A.	59.46	3590 1092 O'Brien, C.	60.33
2562 6139 Miller, G.	56.49	2727 4923 Eichler, D.	57.20	3072 5250 Carr, R.	58.32	3245 6157 Hales, B.	59.08	3418 1669 Nielson, H.	59.46	3591 2122 Gray, L.	60.33
2563 2266 Grice, M.	56.49	2728 6444 Bond, P.	57.21	3073 8093 Mason, B.	58.33	3246 2723 Ridley, S.	59.08	3419 5649 McEvoy, J.	59.46	3592 9223 Johnson, H.	60.33
2564 7241 Roberts, J.	56.49	2729 9234 Roberts, J.	57.21	3074 9343 Lord, C.	58.33	3247 4729 Surman, A.	59.08	3420 2534 Cronk, T.	59.47	3593 5109 Dickson, A.	60.33
2565 5242 Nalder, J.	56.49	2730 6636 Gage, P.	57.22	3075 8869 Bavistock, M.	58.33	3248 6997 McKelliff, C.	59.08	3421 7124 Davis, J.	59.47	3594 4591 Frisby, C.	60.33
2566 4743 Costa, M.	56.49	2731 5722 Robinson, S.	57.22	3076 5935 Graham, P.	58.34	3249 3300 Hamilton, K.	59.08	3422 5992 Glenn, N.	59.47	3595 5744 Varnish, R.	60.33
2567 3915 King, D.	56.50	2732 2651 Athanassiou, E.	57.23	3077 4575 Martin, M.	58.34	3250 7826 McInerney, C.	59.08	3423 9424 Fullager, P.	59.47	3596 8497 Pinches, S.	60.34
2568 1613 Clements, M.	56.50	2733 8651 Smith, K.	57.23	3078 8668 Bavistock, P.	58.34	3251 1509 Dunk, S.	59.09	3424 4693 Dambrosio, D.	59.48	3597 5262 Glennon, T.	60.34
2569 9415 Leonello, T.	56.50	2734 4536 Hackman, M.	57.23	3079 3659 Martin, A.	58.34	3252 4145 Bonazinga, V.	59.09	3425 2036 Campbell, D.	59.48	3598 9211 Engelhardt, B.	60.35
2570 6804 Bath, S.	56.50	2735 8969 Scholz, S.	57.23	3080 8030 Onley, R.	58.35	3253 1623 Trenerry, C.	59.09	3426 3217 Prater, B.	59.48	3599 6052 Haese, R.	60.35
2571 8319 Hoskinson, R.	56.50	2736 5785 Mangion, T.	57.24	3081 7489 Laver, J.	58.35	3254 1386 Barry, M.	59.09	3427 3333 Bettsworth, R.	59.48	3600 3809 Koerber, J.	60.36
2572 3599 McCade, B.	56.51	2737 8672 McNab, A.	57.24	3082 8757 James, P.	58.35	3255 2932 Thompson, V.	59.10	3428 5993 Glenn, J.	59.48	3601 2121 Aufreiter, H.	60.36
2573 7271 Spangler, G.	56.51	2738 3543 Richards, D.	57.24	3083 9447 Conti, R.	58.35	3256 5141 Russell, K.	59.10	3429 6262 Waller, R.	59.48	3602 4893 Trengena, R.	60.36
2574 9031 Graham, R.	56.51	2739 6593 Johnson, R.	57.25	3084 6358 Greenwell, R.	58.36	3257 5151 Russell, H.	59.10	3430 6499 Thomson, G.	59.49	3603 4894 Trengena, R.	60.36
2575 5534 Thompson, B.	56.52	2740 7175 Craven, P.	57.25	3085 5775 Davison, R.	58.36	3258 7259 Shillabeer, D.	59.10	3431 7810 Nicholas, T.	59.49	3604 4407 Earle, A.	60.37
2576 9315 Power, P.	56.52	2741 7457 Bowden, I.	57.25	3086 1289 Burk, S.	58.36	3259 7119 Couzens, T.	59.10	3432 5253 Murray, A.	59.49	3605 4613 Patton, R.	60.37
2577 3695 Koch, R.	56.53	2742 1313 Dyki, J.	57.25	3087 1444 Haines, R.	58.36	3260 1454 Coventry, N.	59.10	3433 2855 Psczolinski, E.	59.50	3606 8638 Maddeford, W.	60.37
2578 3585 Hodge, J.	56.53	2743 1143 Yeo, K.	57.25	3088 6176 Wade, B.	58.37	3261 2269 Zervas, N.	59.10	3434 1889 Braunack, M.	59.50	3607 2944 Cameron, I.	60.38
2579 6439 Oldham, D.	56.53	2744 3625 George, J.	57.25	3089 7266 Jamieson, P.	58.37	3262 9318 Dibbens, J.	59.10	3435 1714 Zureich, A.	59.50	3608 2543 Drummond, S.	60.38
2580 8995 Snelling, J.	56.54	2745 7928 Ramm, J.	57.25	3090 9109 Gilbertson, P.	58.37	3263 7643 Drummond, M.	59.10	3436 4229 Whelan, M.	59.50	3609 2606 Ball, R.	60.38
2581 1090 Pittaway, M.	56.54	2746 8389 Axon, D.	57.26	3091 3872 Wilson, D.	58.37	3264 9538 Bergin, J.	59.11	3437 4789 Dillon, S.	59.51	3610 7463 Bigland, W.	60.38
2582 1768 Aisbett, P.	56.54	2747 8423 Holder, S.	57.26	3092 2863 Webster, N.	58.37	3265 6809 Edmonds, S.	59.11	3438 7393 Rogers, A.	59.51	3611 6125 Ferragamo, J.	60.38
2583 1745 Sandercock, S.	56.54	2748 8793 Oxley, T.	57.27	3093 6392 Boulton, S.	58.38	3266 3109 Fernier, J.	59.11	3439 2087 Whelan, K.	59.51	3612 3505 Maclean, T.	60.39
2584 3260 Neilson, D.	56.54	2749 6480 Huddy, L.	57.27	3094 6182 Clifton, D.	58.38	3267 4025 Chaousis, J.	59.11	3440 1706 Strange, J.	59.51	3613 9324 Maher, G.	60.39
2585 6903 Fisher, L.	56.54	2750 4502 Dyer, G.	57.27	3095 7408 Gray, P.	58.38	3268 4215 Drewler, R.	59.11	3441 6487 Friedkains, J.	59.51	3614 9038 Beagley, A.	60.39
2586 8677 Birdsen, J.	56.54	2751 1831 Kormann, E.	57.28	3096 2180 McDonald, P.	58.38	3269 8592 Crossing, P.	59.12	3442 5944 Holla, A.	59.51	3615 4065 Johns, P.	60.40
2587 4635 Hamilton, S.	56.55	2752 8422 Robertson, B.	57.28	3097 3589 York, P.	58.38	3270 6961 Witowski, S.	59.12	3443 1704 Pickering, A.	59.52	3616 1357 Menadue, T.	60.40
2588 8765 Waller, B.	56.56	2753 6497 Lewis, A.	57.28	3098 4337 Rogers, B.	58.38	3271 2758 Foran, M.	59.12	3444 2086 Whelan, R.	59.52	3617 2517 Mitev, G.	60.40
2589 8729 Morrison, W.	56.56	2754 5688 Holloway, B.	57.28	3099 5064 McCarthy, P.	58.38	3272 9214 Farquar, D.	59.12	3445 9008 Amato, D.	59.52	3618 8416 Dilmetz, P.	60.40
2590 4274 Hage, J.	56.56	2755 8079 Cracknell, E.	57.28	3100 2360 Brataskuk, S.	58.38	3273 4161 Chaousis, C.	59.12	3446 6863 Johnston, B.	59.52	3619 8246 Bird, W.	60.40
2591 5704 Hart, P.	56.56	2756 4723 Hoepner, P.	57.28	3101 2748 Martin, B.	58.38	3274 1361 Zardins, R.	59.13	3447 5874 Roocke, R.	59.53	3620 6900 McLean, K.	60.40
2592 7957 Poeze, R.	56.56	2757 3844 Pryor, S.	57.29	3102 8674 Smid, B.	58.39	3275 8429 Charles, C.	59.13	3448 5284 Hunter, R.	59.53	3621 1732 Moore, C.	60.41
2593 9027 Bonfil, P.	56.57	2758 1506 Scobie, K.	57.29	3103 8740 Najar, R.	58.39	3276 8446 Stevens, C.	59.13	3449 7095 Van Leeuwen, P.	59.54	3622 7293 Allen, L.	60.41
2594 6598 Woolard, D.	56.57	2759 2255 Wells, D.	57.29	3104 6183 Allen, P.	58.39	3277 8525 Chronowski, M.	59.13	3450 3720 Drake, M.	59.54	3623 8540 Hodgson, P.	60.41
2595 2389 Sparshott, P.	56.57	2760 2270 Barry, T.	57.29	3105 4906 Jones, C.	58.39	3278 5963 Newberry, T.	59.13	3451 3456 Bradshaw, R.	59.54	3624 3381 Katsikas, C.	60.42
2596 7264 Bodimeade, P.	56.57	2761 9310 Lambert, J.	57.30	3106 1148 Dodman, P.	58.39	3279 7947 O'Connell, C.	59.13	3452 6971 Williams, M.	59.54	3625 9325 Hewtschke, J.	60.42
2597 8796 Fraser, T.	56.58	2762 2246 Lock, D.	57.30	3107 5330 Dreimann, P.	58.39	3280 2829 Russ, A.	59.14	3453 9506 Klement, A.			

Official results



Seq. No.	Competitor	Time
3643	9408 Trenaman, A.	60.46
3644	6766 Cox, A.	60.46
3645	5041 Holthouse, P.	60.46
3646	2773 Knight, K.	60.47
3647	8573 Chwiejczak, J.	60.47
3648	7715 Litt, J.	60.47
3649	3116 Brown, N.	60.48
3650	7544 Mc Gurgan, D.	60.48
3651	8659 Kasparian, J.	60.48
3652	4832 Oster, D.	60.49
3653	9582 Beart, D.	60.49
3654	2009 Hill, S.	60.50
3655	6899 Clayer, S.	60.50
3656	6015 Mortimer, D.	60.50
3657	4317 Davy, P.	60.51
3658	4279 Marano, D.	60.51
3659	3724 Coombe, M.	60.51
3660	2439 Cooner, G.	60.51
3661	4664 Lugg, M.	60.51
3662	4732 Hollow, P.	60.51
3663	2545 Baldwin, A.	60.52
3664	2997 Harrison, R.	60.52
3665	4672 Hill, T.	60.52
3666	8518 Morgan, D.	60.52
3667	0987 Holland, N.	60.53
3668	9005 McIntyre, S.	60.53
3669	3009 Catlin, S.	60.53
3670	1832 Kormann, G.	60.54
3671	8976 Butler, N.	60.54
3672	7460 Brown, K.	60.54
3673	8564 Griffen, D.	60.54
3674	6043 Zimmermann, K.	60.54
3675	1322 Brett, A.	60.55
3676	1799 Jones, B.	60.55
3677	2982 Holowacz, E.	60.55
3678	2412 Yeates R.	60.55
3679	7094 Atkinson N	60.55
3680	6162 Gillies R.	60.55
3681	4280 Bower J	60.56
3682	5243 Beale J	60.56
3683	5412 Tucker C.	60.56
3684	8679 Dawson S	60.56
3685	9588 Vaughan R	60.56
3686	3610 Filsell R	60.57
3687	9240 Satchell A	60.57
3688	4816 Tornay T	60.57
3689	1679 Tucker F	60.58
3690	8680 Doube G	60.58
3691	7276 Gurin L	60.59
3692	7329 Drohan T	60.59
3693	4259 Walker J	60.59
3694	6572 Virgili C	60.59
3695	7880 Stevens K	60.59
3696	8685 Hepworth V	60.59
3697	8129 Adams N	61.00
3698	6947 Brown S	61.00
3699	6044 Balcerer M	61.00
3700	5779 Kaldis T	61.00
3701	5044 Haggerty P	61.01
3702	8667 Castrecheni G	61.03
3703	6510 Sherry D	61.03
3704	1480 Tamme M	61.03
3705	8873 Karpany T.	61.03
3706	4545 Young B.	61.03
3707	3838 Melis P.	61.04
3708	3385 Wheeler J.	61.04
3709	3139 Lovejoy M.	61.04
3710	4143 Vale M.	61.05
3711	9300 Corrin G.	61.05
3712	5893 Inns B.	61.05
3713	5384 White G.	61.05
3714	4226 Bennett P.	61.06
3715	4564 Williams D.	61.06
3716	6928 Warner M.	61.07
3717	1431 Mason D.	61.07
3718	3005 Barron B.	61.07
3719	6783 Read A.	61.08
3720	6236 Lewis D.	61.08
3721	8703 Cox A.	61.09

Seq. No.	Competitor	Time
3789	2813 McDermott, M.	61.27
3790	7088 Tucker, B.	61.27
3791	8051 Palmieri, M.	61.27
3792	3786 O'Keefe, M.	61.28
3793	1688 Zeitz, D.	61.28
3794	2690 Powell, S.	61.28
3795	8050 Palmieri, M.	61.28
3796	1699 Roberts, A.	61.29
3797	7773 Roessler, L.	61.29
3798	5621 Sly, M.	61.29
3799	2760 Foran, A.	61.29
3800	8445 Duffield, H.	61.30
3801	7940 Murphy, D.	61.30
3802	4662 Ashwell, A.	61.30
3803	3644 Cutten, d.	61.31
3804	2073 Lewis, D.	61.32
3805	2259 Lucas, T.	61.32
3806	2607 Hand, P.	61.32
3807	7471 Holloway, B.	61.32
3808	7011 Howard, R.	61.33
3809	2300 Corr, P.	61.33
3810	3642 Parrott, D.	61.33
3811	5716 Ellis, A.	61.33
3812	3636 Gilbertson, A.	61.34
3813	9202 Brown, G.	61.34
3814	7545 Bowey, J.	61.35
3815	6698 Wingate, G.	61.35
3816	5741 Rady, E.	61.35
3817	4514 Pelsley, J.	61.35
3818	7151 McPherson, G.	61.36
3819	6729 Oldfield, S.	61.36
3820	6011 Bates, S.	61.36
3821	5740 Rady, D.	61.36
3822	3345 Gardiner, s.	61.37
3823	5399 Allen, C.	61.37
3824	4479 MacKinnon, S.	61.37
3825	9391 Crowley, D.	61.38
3826	5732 Lillington, S.	61.38
3827	4156 Gray, K.	61.39
3828	2097 Ellis, J.	61.39
3829	5728 McComb, T.	61.39
3830	8692 Switala, A.	61.40
3831	1813 Michels, V.	61.40
3832	9100 Grigoul, T.	61.40
3833	5344 Ware, P.	61.40
3834	6717 Cope, B.	61.41
3835	1447 Osbourne, R.	61.41
3836	1812 Whallin, K.	61.41
3837	9464 Gold, N.	61.41
3838	5316 Gilbert, D.	61.41
3839	2562 Madey, M.	61.41
3840	8542 Liddel, G.	61.42
3841	8295 Heggie, D.	61.42
3842	6620 Viro, N.	61.42
3843	4240 Huxley, W.	61.42
3844	3801 Pile, C.	61.43
3845	1068 Thornton, N.	61.43
3846	3587 McCluskey, B.	61.43
3847	8891 Gamble, C.	61.43
3848	9017 Gibbons, T.	61.43
3849	9416 Annese, M.	61.44
3850	4587 Howland, A.	61.44
3851	3360 Mills, A.	61.44
3852	6090 Gray, A.	61.44
3853	2702 Dunkin, F.	61.44
3854	3943 Newall, P.	61.45
3855	3299 Bidnot, F.	61.45
3856	3458 Bartlett, R.	61.45
3857	3202 Phillips, C.	61.45
3858	6807 Freak, B.	61.45
3859	5432 Miller, J.	61.45
3860	9327 Wake, T.	61.46
3861	4331 Dinham, D.	61.46
3862	1201 Simmons, J.	61.46
3863	4429 Persico, R.	61.47
3864	1319 Bowden, A.	61.47
3865	8150 McShane, D.	61.47
3866	8655 Kelly, M.	61.47
3867	3255 Price, D.	61.48
3868	6635 Semple, B.	61.48
3869	4366 Byrne, D.	61.49
3870	3928 Williams, S.	61.49
3871	3618 Hill, P.	61.49
3872	6987 Hillyard, I.	61.49
3873	4509 Lindsell, J.	61.50
3874	4249 Ackland, D.	61.50
3875	2221 Rogers, D.	61.50
3876	8582 Trotman, M.	61.50
3877	6702 Dunn, M.	61.50
3878	6940 MacKay, D.	61.50
3879	7956 Henschke, P.	61.50
3880	4324 Bailey, J.	61.51
3881	1015 Laera, A.	61.51
3882	3729 Dutch, M.	61.51
3883	2393 Barker, P.	61.51
3884	8907 Russell, S.	61.52
3885	8717 Witter, N.	61.52
3886	8322 Winkless, M.	61.52

Seq. No.	Competitor	Time
3954	1945 Cox, B.	62.10
3955	3426 Noblett, S.	62.10
3956	8028 Blake, D.	62.10
3957	1408 Hopkins, M.	62.11
3958	8233 Cornell, R.	62.11
3959	7745 Behenna, A.	62.11
3960	5252 Mighall, H.	62.11
3961	2411 Richards, R.	62.11
3962	8478 Joy, A.	62.12
3963	6037 Garrett, D.	62.12
3964	5546 Watkins, A.	62.12
3965	2636 Wood, N.	62.12
3966	2113 Niederer, A.	62.13
3967	3494 Trenwith, J.	62.13
3968	3679 Blumson, C.	62.13
3969	6815 Midgeon, L.	62.13
3970	7883 Carr, R.	62.13
3971	2921 Grove, J.	62.13
3972	3493 Trenwith, M.	62.14
3973	9476 Maiten, G.	62.14
3974	2697 Dunn, M.	62.14
3975	2832 Cooper, J.	62.14
3976	4735 George, A.	62.15
3977	6179 Moss, R.	62.15
3978	6137 Timmis, W.	62.15
3979	7935 Signoriello, G.	62.15
3980	2555 Schwartz, S.	62.15
3981	2866 Kenny, P.	62.15
3982	1011 Stevens, B.	62.16
3984	7571 McKinnon, J.	62.16
3985	7532 Phillips, J.	62.16
3986	9541 Dunn, B.	62.16
3987	9468 Hogarth, D.	62.17
3988	5236 Tod, J.	62.17
3989	3529 Lewis, C.	62.18
3990	8511 Page, D.	62.18
3991	8178 Thomas, B.	62.18
3992	6066 Fraser, A.	62.18
3993	4395 Georgeff, P.	62.19
3994	1921 Edwards, C.	62.19
3995	7602 Papps, D.	62.19
3996	5735 Green, M.	62.19
3997	5210 Lemmich, J.	62.19
3998	1238 Milhench, B.	62.20
3999	8023 McKay, R.	62.20
4000	7369 Moyle, S.	62.20
4001	5805 Bodey, A.	62.20
4002	5708 Pincombe, A.	62.20
4003	2789 Burno, J.	62.20
4004	8902 MacIntosh, C.	62.21
4005	5110 Althoff, R.	62.21
4006	4941 Tolley, A.	62.21
4007	2012 Rasser, E.	62.21
4008	3580 Pugh, S.	62.21
4009	9104 Penno, M.	62.22
4010	9056 Willoughby, J.	62.22
4011	4667 Catterall, B.	62.22
4012	1478 Puccini, C.	62.22
4013	7448 Morton, G.	62.22
4014	8024 Wilkosz, P.	62.22
4015	8660 Hill, L.	62.22
4016	4668 Catterall, A.	62.23
4017	7495 Swan, A.	62.23
4018	8186 Moulding, A.	62.23
4019	8613 Simpson, P.	62.23
4020	2777 Lombardi, G.	62.23
4021	4643 Bassani, G.	62.24
4022	4273 Bachmann, S.	62.24
4023	5956 Maxwell, N.	62.24
4024	9473 Mummer, R.	62.24
4025	2991 Bell, K.	62.24
4026	1425 Young, N.	62.25
4027	1879 Delroy, M.	62.25
4028	8764 Humphrey, R.	62.25
4029	2734 Greatz, B.	62.25
4030	9033 Chiappie, M.	62.25
4031	1108 Louth, J.	62.26
4032	3319 James, T.	62.26
4033	8180 Hilterbrand, J	62.26
4034	6654 Gage, S.	62.26
4035	9312 Smith, M.	62.26
4036	4163 Saunders, T.	62.27
4037	9485 Angel, D.	62.27
4038	5420 Oswald, G.	62.27
4039	1798 Dewis, G.	62.28
4040	1993 Fabian, B.	62.28
4041	9484 Jansen, R.	62.28
4042	2584 Lake, C.	62.28
4043	3834 Dickeson, K.	62.29
4044	3271 Metcalfe, P.	62.29
4045	8071 Genovese, V.	62.29
4046	8076 Gregson, K.	62.29
4047	8562 McGuire, D.	62.30
4048	7022 Seja, S.	62.30
4049	5645 Robertson, J.	62.30
4050	4671 Creech, H.	62.31
4051	9350 McLoughney, S.	62.32
4052	4944 McLean, P.	62.32
4053	4244 Barker, P.	62.32
4054	6483 Ellis, L.	62.33
4055	5931 Edwards, M.	62.33
4056	7632 Gray, A.	62.33
4057	9537 Royce, M.	62.34
4058	5411 Wormald, R.	62.34
4059	3955 Nicholson, S.	62.34

Seq. No.	Competitor	Time
4127	6577 Hailes, G.	62.52
4128	5528 Potter, S.	62.53
4129	3961 Moshel, A.	62.53
4130	3007 Barron, S.	62.53
4131	9841 Ellenbroek, L.	62.53
4132	4761 Mardle, S.	62.54
4133	2811 Barnes, H.	62.54
4134	5470 Roberts, W.	62.55
4135	4168 Ewens, K.	62.55
4136	1477 Puccini, I.	62.55
4137	3597 Carmichael, C.	62.55
4138	7174 Steen, P.	62.55
4139	6983 Pearce, A.	62.55
4140	6220 Dansie, N.	62.56
4141	7953 Deacon, J.	62.56
4142	1116 Birmingham, M.	62.56
4143	2205 Huf, G.	62.56
4144	1881 Bartley, W.	62.56
4145	3675 Parish, A.	62.56
4146	9208 Craike, D.	62.56
4147	6879 Richardson, R.	62.57
4148	1854 Thomas, K.	62.57
4149	8290 Perks, G.	62.58
4150	6878 Sherlock, I.	62.58
4151	4725 Coombe, M.	62.58
4152	6109 Biggs, M.	62.59
4153	3032 Trengove, P.	62.59
4154	5031 Phillips R.	62.59
4155	9555 Watson, S.	63.00
4156	3030 Trengove, M.	63.00
4157	5540 Dickler, L.	63.00
4158	3631 Pollard, N.	63.00
4159	7256 Hunter, A.	63.00
4160	8247 Pertunen, J.	63.01
4161	6586 Purnham, S.	63.01
4162	1601 Bertram, S.	63.01
4163	7257 Hunter, S.	63.01
4164	7322 Merritt, D.	63.01
4165	4891 Rusek, R.	63.02
4166	4452 Moon, M.	63.02
4167	7258 Hunter, J.	63.02
4168	6611 Matthews, T.	63.03
4169	6860 Kinsman, N.	63.03
4170	1146 Dunsmuir, S.	63.

3700 8567 Castrechemi G.	61.03	3867 3255 Price, D.	61.48	4040 1993 Fabian, B.	62.28	4212 1405 Harford, J.	63.14	4384 7300 Marshall, D.	63.51	4556 8599 McDonald D.	64.41	4728 2500 Galiardi, P.	65.33
3703 6510 Sherry D.	61.03	3868 6635 Sempke, B.	61.48	4041 9484 Jansen, R.	62.28	4213 7509 Hendriks, P.	63.14	4385 1992 Barouche, D.	63.52	4557 4357 Shepherd G.	64.41	4729 3752 Herbbard, B.	65.33
3704 1480 Tamme M.	61.03	3869 4366 Byrne, D.	61.49	4042 2584 Lake, C.	62.28	4214 2206 Battersby, P.	63.15	4386 5484 Fotiou, R.	63.53	4558 7049 Moore D.	64.41	4730 4103 Johns, C.	65.34
3705 8973 Karpany T.	61.03	3870 3928 Williams, S.	61.49	4043 3834 Dickeson, K.	62.29	4215 7899 Holt, C.	63.15	4387 1557 Freeze, J.	63.53	4559 2052 Foulis K.	64.41	4731 4532 Johnson, B.	65.34
3706 4545 Young B.	61.03	3871 3618 Hill, P.	61.49	4044 3271 Metcalf, P.	62.29	4216 8472 Bosley, R.	63.15	4388 6446 Cox, B.	63.53	4560 2336 Hallifax J.	64.41	4732 3621 De La Rue, G.	65.35
3707 3838 Melis P.	61.04	3872 6967 Hillyard, I.	61.49	4045 8071 Genovese, V.	62.29	4217 6780 Stevens, B.	63.15	4389 4289 Bottrill, J.	63.54	4561 8284 Higham T.	64.42	4733 2895 De Giglio, K.	65.36
3708 3385 Wheeler J.	61.04	3873 4509 Lindsell, J.	61.50	4046 8076 Gregson, K.	62.29	4218 3113 Fischer, A.	63.15	4390 3172 Mason, D.	63.54	4562 5230 Larsson D.	64.42	4734 8932 Di Lerna, S.	65.36
3709 3139 Lovejoy M.	61.04	3874 4248 Ackland, D.	61.50	4047 8562 McGuire, D.	62.30	4219 3742 Kittel, D.	63.15	4391 6682 Kenny, J.	63.54	4563 5155 Tideman S.	64.42	4735 5526 Kadow, M.	65.36
3710 4143 Vale M.	61.05	3875 2221 Rogers, D.	61.50	4048 7022 Seja, S.	62.30	4220 9509 Beagley, P.	63.16	4392 2201 Gosse, T.	63.54	4564 1297 Jenkins P.	64.42	4736 5000 Bachmann, M.	65.36
3711 8300 Corrin G.	61.05	3876 8582 Trotman, M.	61.50	4049 5645 Robertson, J.	62.30	4221 2701 Dunkin, C.	63.16	4393 6112 Hore, J.	63.54	4565 3332 Cobby J.	64.42	4737 7180 Cooper, R.	65.36
3712 5893 Inns B.	61.05	3877 6702 Dunn, M.	61.50	4050 4671 Creech, H.	62.31	4222 2859 Evans, J.	63.16	4394 3545 Ward, D.	63.55	4566 6018 Thorn D.	64.42	4738 8526 Bell, A.	65.37
3713 5384 White G.	61.05	3878 6940 MacKay, D.	61.50	4051 9350 McLoughney, S.	62.32	4223 5177 Wilckens, G.	63.16	4395 6835 Sibbick, J.	63.55	4567 7757 Hayes S.	64.42	4739 9099 King, S.	65.37
3714 4226 Bennett P.	61.06	3879 7956 Henschke, P.	61.50	4052 4944 McLean, P.	62.32	4224 4243 McGrory, I.	63.16	4396 5084 Blackmore, R.	63.56	4568 8826 Bevan M.	64.43	4740 9172 O'Rourke, S.	65.37
3715 4564 Williams D.	61.06	3880 4324 Bailey, J.	61.51	4053 4244 Barker, P.	62.32	4225 1387 Loveday, D.	63.16	4397 2254 Turner, R.	63.56	4569 2021 Woon M.	64.43	4741 3155 Stratford, L.	65.37
3716 6928 Warner M.	61.07	3881 1015 Laera, A.	61.51	4054 6483 Ellis, L.	62.33	4226 4677 Bagshaw, T.	63.17	4398 3044 Barker, D.	63.56	4570 2707 Sara G.	64.43	4742 7809 Russell, K.	65.38
3717 1431 Mason D.	61.07	3882 3729 Dutch, M.	61.51	4055 5931 Edwards, M.	62.33	4227 5008 Higginson, J.	63.17	4399 9379 Paynter, D.	63.56	4571 7304 Coady J.	64.44	4743 7629 Russell, P.	65.38
3718 3905 Barron B.	61.07	3883 2393 Barker, P.	61.51	4056 7632 Gray, A.	62.33	4228 3123 Gray, A.	63.17	4400 5628 Wright, B.	63.57	4572 2020 Woon J.	64.44	4744 4510 Moyes, N.	65.38
3719 6783 Read A.	61.08	3884 8907 Russell, S.	61.52	4057 9537 Royce, M.	62.34	4229 9119 Roberts, J.	63.17	4401 5097 McGregor, N.	63.58	4573 6272 Williamson T.	64.44	4745 8296 Kennett, R.	65.38
3720 6236 Lewis D.	61.08	3885 8717 Witter, N.	61.52	4058 5411 Wormald, R.	62.34	4230 2296 Freeman, J.	63.18	4402 3306 Jansen, M.	63.58	4574 4852 Hill G.	64.45	4746 4414 Jones, S.	65.38
3721 8703 Cox A.	61.09	3886 8322 Winkless, M.	61.52	4059 3955 Nicholson, S.	62.34	4231 3535 Morrissey, J.	63.19	4403 8430 McCall, P.	63.59	4575 3684 Tambllyn L.	64.45	4747 1899 Busch, N.	65.39
3722 3560 Murphy J.	61.09	3887 8695 Fitzsimons, D.	61.52	4060 1958 Green, P.	62.34	4232 3567 Thompson, N.	63.19	4404 3537 Ferguson, L.	63.59	4576 2573 Lomas G.	64.45	4748 0859 Belanich, R.	65.40
3723 2770 Lambrinos J.	61.09	3888 5460 Drummond, P.	61.52	4061 7981 Haseldine, B.	62.35	4233 3408 Jaques, T.	63.19	4405 2177 Hammond, R.	63.59	4577 8691 Cann L.	64.46	4749 8909 Hoh, S.	65.40
3724 1076 Setchell J.	61.10	3889 5734 Howard, J.	61.52	4062 8842 Cheyne, M.	62.35	4234 7305 Chesney, K.	63.19	4406 5402 Harris, R.	64.00	4578 5739 Goose A.	64.46	4750 3522 Farmer, J.	65.40
3725 1917 Kitschke P.	61.10	3890 8894 Baldwin, G.	61.53	4063 5949 Kloese, C.	62.36	4235 5238 Miller, R.	63.20	4407 5439 Roberts, C.	64.00	4579 5510 Jenke G.	64.46	4751 3068 Crocker, P.	65.41
3726 3262 Pattison C.	61.10	3891 3617 Freeman, P.	61.53	4064 9560 Miller, A.	62.36	4236 1496 Soltysiak, N.	63.20	4408 3782 Huxtable, R.	64.00	4580 3936 Caldicott C.	64.46	4752 7075 Cogdell, H.	65.41
3727 9059 Kelakios E.	61.10	3892 7453 Carter, I.	61.53	4065 5476 Tregaskis, A.	62.36	4237 3577 Heinrich, S.	63.20	4409 5851 Deakin, J.	64.00	4581 5199 De Dear S.	64.47	4753 4232 Henn, U.	65.41
3728 7900 Ciebich P.	61.10	3893 1512 Tierney, P.	61.54	4066 5268 Snow, K.	62.36	4238 3000 Marks, N.	63.21	4410 7942 Sims, T.	64.00	4582 1291 Darley J.	64.47	4754 1700 Sharp, R.	65.41
3729 7755 Riches T.	61.10	3894 2054 Menzies, M.	61.54	4067 2223 Wilcock, A.	62.36	4239 2630 Elliott, I.	63.20	4411 7468 Gilders, S.	64.00	4583 8600 McDonald	64.48	4755 9206 Baker, D.	65.41
3730 1068 Jaeger J.	61.11	3895 8635 Sellwood, D.	61.54	4068 2049 Tidemann, J.	62.36	4240 8593 Crossing, D.	63.21	4412 9380 Barnard, B.	64.00	4584 3186 Teasdale J.	64.48	4756 1701 Sharp, D.	65.42
3731 5121 Maddison J.	61.11	3896 8772 Worthley, M.	61.54	4069 7400 Arthur, K.	62.37	4241 8353 Edwards, N.	63.21	4413 8107 Cooke, M.	64.01	4585 5117 Porter M.	64.49	4757 5348 Waters, P.	65.42
3732 7831 Thomson L.	61.11	3897 6447 Cox, L.	61.54	4070 2556 Sheehan, J.	62.37	4242 5288 Sawetz, M.	63.21	4414 7473 Watkins, D.	64.01	4586 4054 Stallard M.	64.49	4758 1543 Wallace, H.	65.42
3733 7756 Ravesteyn K.	61.11	3898 2925 Southgate, J.	61.54	4071 6655 Sneddon, J.	62.37	4243 4995 Cunnett, E.	63.21	4415 4188 Anderson, J.	64.02	4587 4084 Brooks A.	64.49	4759 8293 McLaren, R.	65.43
3734 8279 Holmes G.	61.12	3899 2091 Dee, M.	61.55	4072 5976 Sheppard, T.	62.37	4244 1545 Stevens, S.	63.21	4416 8194 Fribbins, B.	64.02	4588 1738 Gibbons A.	64.49	4760 5405 Jones, L.	65.43
3735 4797 Thomann K.	61.12	3900 8634 Clancey, B.	61.55	4073 3914 King, M.	62.37	4245 1497 Radibratovic, T.	63.21	4417 8454 Fitzgerald, P.	64.03	4589 3370 Poole J.	64.49	4761 3240 Mitchell, I.	65.43
3736 7642 Warne R.	61.12	3901 9052 Johnson, L.	61.56	4074 1807 Lepoidevin, P.	62.37	4246 7115 Grace, W.	63.21	4418 5049 Hallam, S.	64.03	4590 6515 Faint R.	64.49	4762 5903 Slattery, D.	65.44
3737 3995 McFarlane, A.	61.13	3902 1691 Lock, S.	61.56	4075 2631 Siebel, T.	62.38	4247 8011 Coultas, S.	63.22	4419 6813 Sibbick, J.	64.03	4591 8751 Young, P.	64.50	4763 6830 Good, D.	65.44
3738 1746 Hudswell, R.	61.13	3903 2220 Rawson, D.	61.57	4076 6818 Shaw, S.	62.38	4248 8352 Gum, G.	63.22	4420 6389 Page, C.	64.03	4592 8837 Ellingford, S.	64.50	4764 6607 Zamel, A.	65.44
3739 3263 Pattison, R.	61.13	3904 6014 Irving, R.	61.58	4077 2267 Buxton, S.	62.38	4249 3261 Pattison, B.	63.22	4421 7130 Smith, D.	64.03	4593 4531 Cutts, R.	64.50	4765 4859 Jobson, D.	65.44
3740 2739 O'Sullivan, T.	61.13	3905 4485 Copeland, J.	61.59	4078 6200 Lipsett, T.	62.39	4250 3774 Cox, R.	63.22	4422 5051 Dunstan, P.	64.04	4594 4061 Blight, D.	64.50	4766 6343 Lucy, J.	65.45
3741 8128 Cotter, M.	61.13	3906 1392 Ward, B.	61.59	4079 9245 Grob, P.	62.39	4251 3409 Feguson, L.	63.22	4423 3885 Stahl, D.	64.04	4595 4071 Manson, R.	64.50	4767 5033 Roberts, P.	65.45
3742 6119 Goldner-Shepp	61.14	3907 7291 Holland, J.	61.59	4080 6084 Sorgini, T.	62.40	4252 8012 Woodbury, D.	63.23	4424 7903 Herriot, M.	64.04	4596 1191 Bortolozzo, G.	64.50	4768 4900 Imeson, P.	65.45
3743 4695 Rouvray, P.	61.14	3908 5686 Shirley, B.	61.59	4081 9580 Clark, D.	62.40	4253 8498 Sims, R.	63.23	4425 7522 Philips, N.	64.04	4597 4166 Manson, B.	64.51	4769 7138 Krop, N.	65.45
3744 4211 Vinogradoff, L.	61.15	3909 9393 Keen, G.	62.00	4082 9399 Mace, T.	62.40	4254 8316 Willoughby, M.	63.23	4426 8558 Pappas, C.	64.05	4598 1727 Read, G.	64.51	4770 2672 Bertozzi, S.	65.46
3745 3799 O'Reilly, P.	61.15	3910 4333 Bundy, G.	62.00	4083 9344 Constable, P.	62.40	4255 4713 McKenney, K.	63.23	4427 1033 Chapman, K.	64.05	4599 7288 Sellstrom, M.	64.51	4771 1575 Walker, J.	65.46
3746 7582 Preece, V.	61.15	3911 7427 Houston, K.	62.00	4084 1193 Richardson, G.	62.40	4256 4223 Bastian, T.	63.23	4428 6608 Gellman, R.	64.05	4600 4057 Grove, A.	64.52	4772 3175 Black, A.	65.46
3747 7149 Williams, B.	61.15	3912 8545 Ingram, D.	62.00	4085 7071 Bulmer, E.	62.41	4257 6458 French, T.	63.23	4429 9385 Brewer, K.	64.06	4601 9339 Zubrineck, F.	64.52	4773 2489 Turtor, A.	65.47
3748 1758 Caruana, M.	61.16	3913 7979 Schuller, R.	62.00	4086 7817 Tuechert, G.	62.41	4258 7016 Schahinger, R.	63.24	4430 3474 Parkin, D.	64.07	4602 9305 Casebohm, J.	64.52	4774 1261 Garland, R.	65.47
3749 9106 Humphries, B.	61.16	3914 5403 Warby, T.	62.00	4087 6430 Blair, J.	62.41	4259 2331 Cross, S.	63.24	4431 6925 Oxlade, M.	64.07	4603 3661 Craig, N.	64.52	4775 4543 Meier, E.	65.47
3750 9193 Ferschmann, U.	61.16	3915 4000 Beecken, C.	62.01	4088 7040 Portolesi, D.	62.41	4260 2252 Hawkes, P.	63.24	4432 2160 Milhench, G.	64.07	4604 7761 Dwyer, M.	64.52	4776 5964 Owen, S.	65.48
3751 5410 Portarianos, N.	61.16	3916 1350 McLeay, R.	62.01	4089 1391 Hawke, M.	62.41	4261 8499 Sims, P.	63.24	4433 2531 Trandafill, S.	64.07	4605 9043 Chajka, M.	64.53	4777 7682 Hobby, M.	65.48
3752 6338 Worley, B.	61.17	3917 1784 Fleming, R.	62.01	4090 8475 Dalton, S.	62.42	4262 4824 Sterzl, R.	63.24	4434 1773 Gent, J.	64.08	4606 6747 O'Donohue, P.	64.53	4778 6802 Weib, H.	65.48
3753 9058 Siviero, O.	61.17	3918 3140 Ryan, M.	62.01	4091 6802 Trinkka, S.	62.42	4263 4811 Hall, J.	63.25	4435 1051 Adcock, M.	64.09	4607 7796 Bampton, K.	64.53	4779 2183 Millbank, J.	65.49
3754 3014 McMillan, R.	61.17	3919 5594 Costello, D.	62.01	4092 6007 Hazzard, S.	62.43	4264 4680 Baker, P.	63.25	4436 1050 Adcock, W.	64.09	4608 2929 Potticary, V.	64.53	4780 5904 Griffiths, B.	65.49
3755 2384 Roberts, C.	61.17	3920 2823 Maidment, P.	62.01	4093 2855 Gare, H.	62.43	4265 4197 Moore, J.	63.25	4437 3612 Lewis, R.	64.09	4609 1402 Mortimer, G.	64.54	4781 2426 Caudle, D.	65.49
3756 2676 Margitich, P.	61.17	3921 4851 Wilkins, J.	62.02	4094 1510 Carson, B.	62.43	4266 1081 Sinclair, J.	63.25	4438 2681 Fowler, D.	64.09	4610 9042 Rinalde, D.	64.54	4782 2549 Richards, D.	65.50
3757 7705 Van Rysingen	61.17	3922 8331 Fuller, S.	62.02	4095 1916 Hazelhurst, B.	62.43	4267 3531 Glissenaar, R.	63.25	4439 2533 Trandafill, D.	64.09	4611 1823 Wright, D.	64.55	4783 1520 Pring, D.	65.50
3758 3246 Harris, J.	61.18	3923 6484 Friedkains, T.	62.02	4096 7694 White, C.	62.44	4268 7004 Knott, G.	63.26	4440 7383 Fyfe, M.	64.09	4612 6204 Clark, M.	64.55	4784 4994 Whiting, S.	65.50
3759 3247 Button, C.	61.18	3924 8330 Bellwood, J.	62.03	4097 7909 Davies, J.	62.44	4269 6970 Farquhar, P.	63.26	4441 8578 McGuire, M.	64.10	4613 6384 Anderson, D.	64.55	4785 6284 Schlicting, R.	65.51
3760 4428 Griffiths, S.	61.18	3925 5071 Bradshaw, S.	62.03	4098 1163 Dayman, G.	62.44	4270 2609 Dare, M.	63.27	4442 4213 O'Driscoll, A.	64.10	4614 7855 Emberson, S.	64.55	4786 2548 Richards, G.	65.51
3761 5857 Hutchins, S.	61.19	3926 2547 Ellis, K.	62.03	4099 3216 Ashby, T.	62.44	4271 1485 Miels, C.	63.27	4443 4376 Conaughty, C.	64.10	4615 6894 Haysman, M.	64.56	4787 6648 Smith, G.	65.51
3762 6155 Boswell, V.	61.20	3927 1288 Siney, G.	62.04	4100 2624 Mitchell, P.	62.45	4272 9332 Muldowney, S.	63.27	4444 2358 Roneberg, M.	64.10	4616 4475 Armstrong, H.	64.56	4788 8594 Trotman, P.	65.51
3763 1099 Jolly, P.	61.20	3928 7047 McCaskill, A.	62.04	4101 9405 Kenny, S.	62.45	4273 3548 Lane, R.	63.27	4445 2689 Powell W.	64.10	4617 1416 Palmer, A.	64.56	4789 4708 Blowes, D.	65.51
3764 5692 Inns, R.													

Official results



Seq. No.	Competitor	Time
4815	6794 Swinburne, K.	66.00
4816	5366 Thomas, D.	66.00
4817	5039 Rawnsley, D.	66.00
4818	9298 Trentei, J.	66.00
4819	3763 Weir, N.	66.00
4820	6428 Uriwin, T.	66.00
4821	7833 Geyer, T.	66.00
4822	2136 Gifford, D.	66.01
4823	1644 Berger, L.	66.01
4824	5575 Hillier, M.	66.01
4825	3764 Weir, K.	66.01
4826	2838 Loipersberger, T.	66.01
4827	6551 McFadden, R.	66.02
4828	1915 Ford, G.	66.02
4829	1233 Hayes, J.	66.02
4830	4406 Dayman, G.	66.02
4831	3050 Heath, G.	66.02
4832	1645 Rickards, K.	66.03
4833	8640 Carter, P.	66.03
4834	4539 Eglinton, J.	66.03
4835	3825 Tully, J.	66.03
4836	4540 Eglinton, M.	66.04
4837	9303 Kennedy, M.	66.04
4838	7555 Dougherty, N.	66.04
4839	7386 Whelan, D.	66.04
4840	3510 McElligott, P.	66.04
4841	6552 Lambert, J.	66.05
4842	1188 Humphreys, B.	66.05
4843	9302 Williams, L.	66.05
4844	7297 Williams, W.	66.05
4845	4612 Murphy, B.	66.06
4846	3878 Sigal, J.	66.07
4847	6450 Williams, A.	66.07
4848	3143 Stanger, R.	66.07
4849	4707 Watts, K.	66.08
4850	3654 Henderson, S.	66.08
4851	1055 Bennett, J.	66.09
4852	7235 Agzarian, M.	66.10
4853	7609 Sipek, D.	66.10
4854	3850 Bailey, M.	66.10
4855	6138 Timmis, N.	66.10
4856	7948 Crabtree, S.	66.10
4857	8171 Sladden, R.	66.11
4858	4387 Luke, D.	66.12
4859	4169 West, L.	66.13
4860	2332 Cross, S.	66.13
4861	6281 Harrison, T.	66.13
4862	8492 Hopcroft, B.	66.14
4863	7296 Dee, K.	66.15
4864	6240 Alderman, V.	66.15
4865	1397 Lawson, S.	66.16
4866	8784 Harvey-Crowson, W.	66.16
4867	7801 Borland, A.	66.16
4868	2791 Tunnah, K.	66.16
4869	3331 Satterley, J.	66.17
4870	8491 Robertson, J.	66.17
4871	9589 Farnham, R.	66.17
4872	8205 Springgs, G.	66.18
4873	2659 Axford, T.	66.18
4874	7295 Seager, A.	66.19
4875	6965 Turner, D.	66.19
4876	1024 Adair, W.	66.19
4877	3701 Day, N.	66.20
4878	2227 Morgan, D.	66.20
4879	9594 Chisp, R.	66.21
4880	8622 Crowhurst, N.	66.22
4881	7738 Laurendi, T.	66.22
4882	9127 Drake, J.	66.24
4883	4129 Sherman, T.	66.24
4884	8328 Romand, B.	66.24
4885	1684 Harris, W.	66.25
4886	5165 Graham, P.	66.25
4887	9088 Papagiannis, V.	66.26
4888	9297 Wynne, G.	66.26
4889	8549 Waterman, T.	66.26
4890	4957 Pierson, C.	66.26
4891	8104 Rix, E.	66.27
4892	6671 McAuley, C.	66.27
4893	2419 Brown, W.	66.27
4894	6271 King, J.	66.27

Seq. No.	Competitor	Time
4961	8341 Porter, G.	66.52
4962	7133 Wood, C.	66.52
4963	6453 Williamson, N.	66.53
4964	6283 Pozium, B.	66.53
4965	8870 Batters, M.	66.53
4966	5123 Anthonisz, B.	66.53
4967	9048 Hasenohr, C.	66.53
4968	6462 Williamson, R.	66.54
4969	4059 Veldon, M.	66.54
4970	8413 Stanton, S.	66.54
4971	6217 Arthur, L.	66.55
4972	2521 Croft, A.	66.55
4973	8621 Harrington, C.	66.55
4974	5341 Mulders, M.	66.55
4975	7713 Murrell, D.	66.56
4976	3033 Peacock, R.	66.56
4977	9280 Pearson, P.	66.56
4978	2148 Murrin, L.	66.56
4979	3106 Jordan, J.	66.57
4980	3233 Martin, R.	66.57
4981	9307 Pinnock, A.	66.58
4982	7240 Threapleton, B.	66.59
4983	7237 Coad, L.	66.59
4984	6222 Harrison, G.	67.00
4985	1210 Arriola, M.	67.00
4986	8351 Godden, M.	67.00
4987	5761 Vardaro, B.	67.00
4988	5256 Barber, J.	67.00
4989	9453 Dougherty, J.	67.00
4990	1988 Chancellor, J.	67.00
4991	1987 Owen, K.	67.00
4992	5927 Darke, R.	67.01
4993	5360 Trowbridge, M.	67.01
4994	8072 Genovese, R.	67.01
4995	3218 Foster, B.	67.01
4996	4457 Searle, D.	67.02
4997	4549 Gaudio, A.	67.02
4998	6861 Willoughby, J.	67.02
4999	6397 Marcon, J.	67.03
5000	1339 Richards, P.	67.03
5001	4573 Jones, J.	67.03
5002	4834 Hall, M.	67.03
5003	9360 Holthouse, N.	67.03
5004	4458 Dahl, R.	67.04
5005	8925 Brammy, M.	67.04
5006	6361 Carger, L.	67.05
5007	6422 Caston, S.	67.05
5008	5027 Brabon, K.	67.05
5009	4914 Canna, C.	67.05
5010	7483 Ingram, T.	67.05
5011	9578 York-Coles, P.	67.06
5012	6562 O'Dea, M.	67.06
5013	7702 Evreniadis, A.	67.07
5014	8923 Brammy, B.	67.07
5015	9242 Beer, C.	67.07
5016	3254 Cockrell, S.	67.07
5017	5028 Brabon, I.	67.08
5018	3750 English, M.	67.08
5019	6082 Downs, M.	67.09
5020	1182 Ryan, A.	67.10
5021	1098 Gooley, J.	67.10
5022	3559 McKnight, C.	67.10
5023	5162 Redin, C.	67.11
5024	3627 Scarman, D.	67.11
5025	8078 Guy, M.	67.11
5026	3999 Weismore, B.	67.12
5027	6490 Hansen, I.	67.12
5028	2325 Howie, T.	67.12
5029	9364 Coleman, M.	67.12
5030	7362 Maywald, L.	67.13
5031	2523 Carlaw, H.	67.14
5032	5911 Stevens, M.	67.15
5033	8325 Bennetts, S.	67.15
5034	3498 Richards, L.	67.15
5035	2056 Rosser, P.	67.15
5036	7402 Scheer, F.	67.15
5037	5472 Roberts, L.	67.16
5038	6546 Szymaniak, M.	67.16
5039	5910 Stevens, G.	67.17
5040	2969 Bebbington, J.	67.17
5041	3124 Saunders, A.	67.18
5042	2613 Graham, B.	67.18
5043	1324 Moyle, S.	67.18
5044	6599 Head, S.	67.18
5045	9025 Ayling, S.	67.18
5046	1736 Dale, B.	67.19
5047	2488 Rodda, A.	67.19
5048	2253 Hawkes, D.	67.20
5049	9435 Stacey, M.	67.20
5050	2539 Piak, I.	67.21
5051	3913 Washington, P.	67.21
5052	6915 Coad, J.	67.21
5053	2251 Hawkes, M.	67.21
5054	2372 Wales, R.	67.21
5055	1341 Menzel, D.	67.22
5056	4836 James, S.	67.22
5057	1827 Wright, A.	67.22
5058	6363 Wood, D.	67.23
5059	7423 McBride, C.	67.23

Seq. No.	Competitor	Time
5126	4133 Sharman, M.	67.42
5127	5625 Conaghty, D.	67.42
5128	6776 Hough, N.	67.42
5129	6701 Pearce, T.	67.42
5130	9540 Muscat, R.	67.42
5131	8238 Nell, T.	67.43
5132	5085 Blackmore, T.	67.43
5133	4037 Gray, M.	67.44
5134	4044 Rankine, D.	67.44
5135	5083 Blackmore, D.	67.44
5136	9378 McPherson, B.	67.44
5137	8376 Marsland, M.	67.45
5138	3629 Carey, M.	67.45
5139	3405 Schaefer, B.	67.46
5140	1826 Wright, D.	67.46
5141	6944 Davis, K.	67.47
5142	1635 Hawke, G.	67.48
5143	4369 Campbell, M.	67.48
5144	2294 Wheal, P.	67.48
5145	7539 Johnson, M.	67.49
5146	5292 Deans, C.	67.49
5147	3461 McHugh, S.	67.49
5148	2161 Parker, D.	67.49
5149	6372 Bodin, N.	67.50
5150	6135 Fenwick, G.	67.50
5151	7936 Buick, D.	67.50
5152	1089 Kenny, J.	67.50
5153	8742 Ferrett, D.	67.50
5154	2104 Nicholas, S.	67.50
5155	6259 McVea, C.	67.51
5156	5147 Michalidis, I.	67.51
5157	7152 Dopson, J.	67.51
5158	2128 Florinis, J.	67.51
5159	5328 Penfold, L.	67.52
5160	9356 MacKenzie, L.	67.52
5161	7324 Prider, J.	67.53
5162	1759 Constantopoulos, G.	67.53
5163	5826 Trainor, K.	67.53
5164	5266 Laintoll, J.	67.53
5165	8987 Brown, W.	67.53
5166	7944 Knibbs, C.	67.54
5167	2563 Madey, B.	67.54
5168	4286 Grivell, J.	67.54
5169	3919 Hall, T.	67.54
5170	5160 Humphris, M.	67.54
5171	7945 Knibbs, N.	67.55
5172	5827 Trainor, M.	67.55
5173	5040 Rawnsley, D.	67.55
5174	8114 Crouch, K.	67.56
5175	7898 Holt, S.	67.56
5176	6864 Singleton, M.	67.56
5177	5713 Welshman, P.	67.56
5178	2435 Emes, L.	67.57
5179	2588 Atkinson, D.	67.58
5180	9220 Bubner, K.	67.59
5181	4295 Spadaucchia, D.	68.00
5182	9331 Muldowney, K.	68.00
5183	7818 Bawden, C.	68.00
5184	6643 Biggerstaff, S.	68.01
5185	4155 Simpson-Lyttle, K.	68.02
5186	3906 Stainer, P.	68.02
5187	7565 Greer, J.	68.02
5188	3043 Schooz, C.	68.02
5189	6637 Zadov, D.	68.02
5190	4046 Simpson, N.	68.03
5191	7564 Reynolds, L.	68.03
5192	7600 Bessell, C.	68.03
5193	6479 Berry, G.	68.03
5194	5934 Gorman, R.	68.03
5195	8831 Watson, D.	68.04
5196	5958 Middleditch, J.	68.04
5197	8006 McKirdy, D.	68.04
5198	8779 Harbutt, J.	68.05
5199	3521 Slimming, L.	68.05
5200	9030 Graham, J.	68.05
5201	4702 Thompson, R.	68.06
5202	6010 Tompkins, C.	68.06
5203	3760 Gliessert, S.	68.06
5204	8527 Slee, D.	68.07
5205	8494 Rowe, B.	68.07
5206	5558 Murphy, S.	68.07
5207	2134 Forgan, J.	68.07
5208	5228 Nicholson, G.	68.08
5209	6758 Tan, B.	68.08
5210	1270 Kounnas, A.	68.09
5211	2000 Masters, A.	68.09
5212	5003 Sunners, T.	68.10
5213	6734 Allanson, J.	68.10
5214	1844 Tregenza, T.	68.10
5215	8972 Keenan, A.	68.10
5216	2987 Nicholas, G.	68.11
5217	5477 Willis, C.	68.12
5218	3368 Dalsanto, R.	68.12
5219	8339 Pizimolias, A.	68.13
5220	6020 Tompkins, D.	68.13
5221	6520 Woods, A.	68.13
5222	6726 Connelly, S.	68.13
5223	2197 Neal, T.	68.13
5224	7139 Walter, S.	68.14
5225	6519 Kerruish, G.	68.14
5226	6725 Gebert, J.	68.14
5227	8379 England, G.	68.15
5228	2894 Hounslow, R.	68.15
5229	2928 Moody, A.	68.15
5230	8966 Ryan, J.	68.15
5231	9371 Gaudio, N.	68.15

Seq. No.	Competitor	Time
5298	3201 Lampard, R.	68.37
5299	2287 Joyner, R.	68.37
5300	8538 Gould, J.	68.38
5301	8539 Gould, A.	68.38
5302	8513 Gallagher, R.	68.38
5303	9239 Day, R.	68.38
5304	8786 Duddy, M.	68.39
5305	3711 Schultz, L.	68.39
5306	7072 Burn, R.	68.39
5307	4686 Higgins, D.	68.40
5308	1782 Bennett, S.	68.40
5309	5764 Beghini, L.	68.40
5310	3712 Schultz, J.	68.40
5311	6550 Coleman, J.	68.40
5312	2128 Vanehouse, S.	68.40
5313	1824 Wright, J.	68.41
5314	1263 Smallacombe, D.	68.41
5315	8719 Parker, C.	68.41
5316	8249 Mugg, B.	68.41
5317	4598 Pivato, N.	68.42
5318	5765 Beghini, E.	68.42
5319	1855 Pietsch, A.	68.42
5320	1610 Simons, L.	68.43
5321	9513 Fitton, R.	68.43
5322	6829 Fowler, S.	68.43
5323	1611 Rowett, A.	68.44
5324	3918 Hall, J.	68.44
5325	4238 Castree, E.	68.44
5326	7595 Bodnar, J.	68.44
5327	4599 Pivato, F.	68.45
5328	8649 Erikson, H.	68.45
5329	6003 Giavis, N.	68.45
5330	7020 Jones, J.	68.45
5331	4600 Pivato, P.	68.46
5332	8916 Tomlin, A.	68.46
5333	3173 Fischer, A.	68.46
5334	5497 Davies, A.	68.47
5335	5632 Wessling, B.	68.47
5336	5681 Bowman, J.	68.47</

4875 6965 Turner, D.	66.19	5039 5910 Stevens, G.	67.17	5211 2000 Masters, A.	68.09	5383 9164 Selfe, A.	68.09	5555 5797 Dale, I.	69.59	5727 1095 Wagland, D.	71.11	5899 6557 Zlobez, L.	72.38
4876 1024 Adair, W.	66.19	5040 2969 Bebbington, J.	67.17	5212 5003 Sunners, T.	68.10	5384 1278 Powell, C.	68.10	5556 9255 Merrett, W.	70.00	5728 4989 Tonkin, A.	71.11	5900 5642 Larsson, K.	72.38
4877 3701 Day, N.	66.20	5041 3124 Saunders, A.	67.18	5213 6734 Allanson, J.	68.10	5385 1279 Dunstall, A.	68.10	5557 3098 MacFarlane, E.	70.00	5729 5264 Ridley, E.	71.12	5901 8094 Garie, D.	72.39
4878 2227 Morgan, D.	66.20	5042 2613 Graham, B.	67.18	5214 1844 Tregenza, T.	68.10	5386 1689 Nicholls, L.	68.10	5558 8216 Gabrovsek, C.	70.00	5730 1960 Green, A.	71.12	5902 6985 Menadue, M.	72.39
4879 9594 Chisp, R.	66.21	5043 1324 Moyle, S.	67.18	5215 8972 Keenan, A.	68.10	5387 3645 Burman, D.	68.11	5559 2204 Vohmann, S.	70.01	5731 4990 Tonkin, A.	71.13	5903 5639 Ashcroft, B.	72.39
4880 8622 Crowhurst, N.	66.22	5044 6599 Head, S.	67.18	5216 2987 Nicholas, G.	68.11	5388 6810 Caporrella, S.	68.12	5560 1061 Van Caspel, S.	70.01	5732 5512 Schutz, A.	71.14	5904 3294 Ditchburn, J.	72.40
4881 7738 Laurendi, T.	66.22	5045 9025 Ayling, S.	67.19	5217 5477 Wills, C.	68.12	5389 1328 Donne, M.	68.12	5561 8068 Tuit, C.	70.01	5733 2145 Russell, A.	71.14	5905 3475 Muir, J.	72.40
4882 9127 Drake, J.	66.24	5046 1736 Dale, B.	67.19	5218 3368 Dalsanto, R.	68.12	5390 1243 Marlin, R.	68.13	5562 2961 Thompson, K.	70.01	5734 1222 Mehaffey, J.	71.14	5906 4659 Wilrhurst, J.	72.40
4883 4129 Sherman, T.	66.24	5047 2488 Rodda, A.	67.19	5219 8339 Pizimolas, A.	68.13	5391 7581 Bridges, B.	68.13	5563 7034 Watson, A.	70.02	5735 4958 Cosway, S.	71.14	5907 3090 Larsson, R.	72.41
4884 8328 Romand, B.	66.24	5048 2253 Hawkes, D.	67.20	5220 6020 Tompkins, D.	68.13	5392 5638 Sutherland, G.	68.13	5564 8479 Sumner, C.	70.02	5736 3734 Lindh, M.	71.15	5908 3297 Worthington, T.	72.41
4885 1684 Harris, W.	66.25	5049 9435 Stacey, M.	67.20	5221 6520 Woods, A.	68.13	5393 2217 Florinis, E.	68.13	5565 5224 Daniel, K.	70.02	5737 1281 Wickens, J.	71.16	5909 4798 Lancaster, C.	72.41
4886 5165 Graham, P.	66.25	5050 2539 Piak, I.	67.21	5222 6726 Connelly, S.	68.13	5394 6437 French, R.	68.13	5566 5037 Chapman, D.	70.02	5738 9469 Kennedy, P.	71.18	5910 5340 Cunningham, R.	72.41
4887 9088 Papagiannis, V.	66.26	5051 3913 Washington, P.	67.21	5223 2197 Neal, T.	68.13	5395 4928 Miels, B.	68.14	5567 4085 Drivas, N.	70.03	5739 8090 Brown, G.	71.18	5911 5641 Tappert, T.	72.41
4888 9297 Wynne, G.	66.26	5052 6915 Coad, J.	67.21	5224 7139 Walter, S.	68.14	5396 7580 Bridges, T.	68.14	5568 5218 Hunt, R.	70.03	5740 3062 Rogers, R.	71.19	5912 4865 Paltridge, C.	72.42
4889 8549 Waterman, T.	66.26	5053 2251 Hawkes, M.	67.21	5225 6519 Kerruish, G.	68.14	5397 4622 Mickan, M.	68.14	5569 1778 Russo, T.	70.04	5741 6664 Beames, V.	71.20	5913 7398 Trengrove, C.	72.43
4890 4957 Pierson, C.	66.26	5054 2372 Wales, R.	67.21	5226 6725 Gebert, J.	68.14	5398 5195 Irwin, G.	68.15	5570 4356 Moore, A.	70.04	5742 3655 Sladich, D.	71.20	5914 4872 Hazell, J.	72.43
4891 8104 Rix, E.	66.27	5055 1341 Menzel, D.	67.22	5227 8379 England, G.	68.15	5399 8043 Cibich, C.	68.15	5571 6528 Nichols, A.	70.04	5743 3376 Kuhar, L.	71.21	5915 7236 Agzarian, J.	72.43
4892 6671 McAuley, C.	66.27	5056 4836 James, S.	67.22	5228 2894 Hounslow, R.	68.15	5400 7551 Pope, M.	68.15	5572 7798 Hasiuk, T.	70.04	5744 2679 Coulter, J.	71.21	5916 7866 Hammer, M.	72.43
4893 2419 Brown, W.	66.27	5057 1827 Wright, A.	67.22	5229 2928 Moody, A.	68.15	5401 6811 Piggott, N.	68.15	5573 6530 Calison, J.	70.05	5745 3706 Skinner, R.	71.22	5917 3156 Clarke, G.	72.43
4894 6271 King, J.	66.27	5058 6363 Wood, D.	67.23	5230 8966 Ryan, J.	68.15	5402 6508 Wijeyeratne, R.	68.15	5574 5730 McComb, H.	70.06	5746 9553 Wilson, J.	71.22	5918 8865 Cook, B.	72.44
4895 5648 Avey, R.	66.27	5059 7423 McBride, C.	67.23	5231 9371 Gaudio, N.	68.15	5403 4623 Mickan, L.	68.16	5575 7000 Wicks, T.	70.06	5747 7806 Kerby, J.	71.22	5919 2181 McDonald, R.	72.44
4896 5394 Ervine, D.	66.28	5060 2590 Jacob, L.	67.24	5232 4656 Sims, S.	68.16	5404 6323 Jenner, B.	68.16	5576 6535 Mather, D.	70.06	5748 7893 Bolton, G.	71.23	5920 5822 Bailette, M.	72.44
4897 3821 Kowal, D.	66.28	5061 1440 Pittlik, F.	67.24	5233 6012 Scott, P.	68.16	5405 6826 Carter, C.	68.16	5577 8438 Simpson, M.	70.07	5749 6050 Coates, J.	71.24	5921 3221 Dunn, M.	72.44
4898 5395 Ervine, T.	66.29	5062 4827 Miels, L.	67.24	5234 2140 Knight, L.	68.16	5406 6571 Batty, S.	68.17	5578 6533 Foscard, R.	70.07	5750 5754 Ravasi, T.	71.25	5922 7083 Moore, C.	72.45
4899 8153 Stacey, K.	66.29	5063 4839 Puhle, E.	67.24	5235 8309 Valente, L.	68.17	5407 2381 Price, C.	68.17	5579 7797 Hasuik, J.	70.07	5751 1032 Kometer, M.	71.25	5923 6638 Scott, J.	72.45
4900 7820 Metcalfe, J.	66.29	5064 8115 Juggins, D.	67.24	5236 7415 Allert, C.	68.17	5408 6233 Dilizia, F.	68.17	5580 8993 Torney, R.	70.08	5752 4700 Pampa, J.	71.25	5924 7901 Hughes, J.	72.46
4901 4190 Lunniss, T.	66.30	5065 8034 Coppe, J.	67.25	5237 9536 Mills, A.	68.17	5409 5197 Irwin, J.	68.17	5581 5295 Baker, D.	70.08	5753 1114 Davies, G.	71.26	5925 9199 Hales, T.	72.46
4902 4721 Wiles, J.	66.30	5066 3967 Smith, D.	67.25	5238 6091 Miller, T.	68.17	5410 4411 Dawkins, P.	68.17	5582 5294 Baker, M.	70.09	5754 2790 Tunnay, M.	71.26	5926 7084 Moore, G.	72.46
4903 3359 Teague, S.	66.30	5067 6033 Coppe, M.	67.26	5239 3632 Dalton, K.	68.17	5411 8960 Carnie, S.	68.17	5583 8866 Adam, S.	70.09	5755 2757 Foran, C.	71.26	5927 4171 Footner, E.	72.46
4904 3357 Miller, H.	66.30	5068 4210 Kolesnik, S.	67.26	5240 3708 Brook, P.	68.17	5412 6828 Bubner, J.	68.18	5584 6534 Brinsley, D.	70.09	5756 5731 Rasch, M.	71.27	5928 5635 Morisset, D.	72.46
4905 2964 Davies, J.	66.31	5069 2164 Wright, C.	67.26	5241 1563 Smart, R.	68.18	5413 8378 Smith, D.	68.18	5585 1655 Dennis, L.	70.09	5757 3984 Pengilly, D.	71.27	5929 7902 Hughes, T.	72.47
4906 2850 Mitchell, B.	66.32	5070 8116 Juggins, C.	67.26	5242 9539 Potter, M.	68.18	5414 5835 Kutlaca, A.	68.18	5586 8117 Pannell, C.	70.10	5758 8610 Zoitsas, A.	71.28	5930 7196 Foster, R.	72.47
4907 3751 Johns, H.	66.33	5071 8082 Clee, R.	67.26	5243 3707 Brook, M.	68.18	5415 1491 Woodcock, S.	68.18	5587 3890 Goldsmith, P.	70.12	5759 9516 Chamberlain, R.	71.29	5931 7515 Hack, R.	72.48
4908 2371 Broad, R.	66.33	5072 7550 Daniels, V.	67.27	5244 7447 Paterson, S.	68.18	5416 7447 Newman, M.	68.18	5588 3877 Hatton, D.	70.12	5760 7854 Deacon, G.	71.30	5932 6540 Thompson, L.	72.48
4909 2455 Patterson, J.	66.33	5073 8081 Clee, P.	67.27	5245 8409 Vidotto, L.	68.19	5417 7579 Bridges, H.	68.19	5589 1062 Reed, G.	70.13	5761 7787 Gibbs, J.	71.30	5933 7195 Everton, L.	72.48
4910 3135 Cordina, N.	66.33	5074 5521 Delamater, B.	67.27	5246 1356 Fazzalari, D.	68.20	5418 2459 Scriven, B.	68.20	5590 7446 Johnson, D.	70.13	5762 4791 Badenoch, H.	71.30	5934 4803 Kardasz, Z.	72.49
4911 1475 Lau, J.	66.34	5075 7656 Freely, S.	67.28	5247 5487 Fairclough, B.	68.20	5419 7700 Albino, S.	68.20	5591 9276 Smith, L.	70.14	5763 4794 Millikan, D.	71.30	5935 7991 Babidge, I.	72.49
4912 9089 Roberts, J.	66.34	5076 1388 Loveday, C.	67.28	5248 5501 Bradley, J.	68.20	5420 1428 Gale, N.	68.20	5592 6553 Bryant, A.	70.15	5764 4793 Downes, G.	71.30	5936 9389 McCardle S.	72.49
4913 9595 Stimson, E.	66.34	5077 6694 Ryan, T.	67.28	5249 7357 Hartwig, M.	68.20	5421 1842 La Forgia, J.	68.20	5593 7772 Pickering, D.	70.15	5765 6116 Goldner-Shepp, V.	71.31	5937 1883 Wilkins, E.	72.49
4914 3134 Howard, S.	66.34	5078 9029 Kacar, K.	67.28	5250 9150 Denton, R.	68.20	5422 7668 Smith, C.	68.20	5594 7718 Graham, K.	70.15	5766 4592 Schultz, N.	71.31	5938 3253 Nancarrow, C.	72.50
4915 1589 Helms, G.	66.35	5079 9028 Jug, D.	67.29	5251 1555 Kralj, R.	68.21	5423 4737 Harper, D.	68.21	5595 4399 Trengove, P.	70.16	5767 8626 MacDonald, A.	71.32	5939 6061 Spry, H.	72.50
4916 3818 Podgorski, J.	66.35	5080 1181 Elliott, P.	67.30	5252 6332 Elliott, B.	68.21	5424 1806 Lockyer, K.	68.21	5596 9772 Pickering, D.	70.16	5768 8357 Ward, R.	71.32	5940 6548 Wright, G.	72.50
4917 3015 Podgorski	66.35	5081 1572 Gauci, P.	67.30	5253 6984 Rayner, T.	68.21	5425 6823 Kucharski, D.	68.22	5597 9034 Evans, T.	70.17	5769 3687 Fullgrabe, A.	71.32	5941 6063 Jenkins, P.	72.50
4918 1372 Waters, D.	66.36	5082 8474 Dalton, T.	67.30	5254 1556 Kralj, P.	68.22	5426 5834 Smith, A.	68.22	5598 7885 Zeman, S.	70.17	5770 9137 Gordon, M.	71.33	5942 8412 Pearce, A.	72.51
4919 1553 Grainiger, A.	66.37	5083 9151 Denton, T.	67.30	5255 9049 McMartin, C.	68.22	5427 1513 Tierney, P.	68.22	5599 7884 Zeman, B.	70.18	5771 4808 Tilbrook, B.	71.34	5943 2340 Gerrard, D.	72.51
4920 7225 Thomas, M.	66.37	5084 6004 Duffield, J.	67.31	5256 4191 Lunniss, S.	68.23	5428 7534 Dowd, M.	68.23	5600 2861 Karpluk,	70.20	5772 8021 McKay, A.	71.34	5944 1260 McVicar, G.	72.53
4921 6516 Turner, R.	66.37	5085 1596 Vonmuenster, E.	67.31	5257 6414 Woolgar, C.	68.23	5429 6827 Barnes, M.	68.23	5601 7506 Haywood, M.	70.20	5773 1580 Noble, P.	71.35	5945 2884 Ryan, T.	72.53
4922 5730 Perkin, S.	66.38	5086 4277 Beck, E.	67.31	5258 3538 Teague, B.	68.24	5430 9448 Boyd, F.	68.24	5602 7589 Marshall, S.	70.20	5774 8712 Wuttke, K.	71.36	5946 2495 Leal, K.	72.45
4923 3413 Woodward, C.	66.38	5087 5593 Abroe, W.	67.31	5259 8306 Mathew, S.	68.24	5431 8375 Gliddon, P.	68.24	5603 1088 Whitford, R.	70.21	5775 1765 Juniper, C.	71.36	5947 6846 Hillier, N.	72.54
4924 6601 Jury, G.	66.38	5088 5219 Clements, J.	67.31	5260 5285 Dorrian, A.	68.24	5432 6913 Tropeano, A.	68.24	5604 2417 Herath, B.	70.22	5776 9375 Hodby, B.	71.37	5948 4868 Lyons, B.	72.55
4925 4371 Sander, I.	66.39	5089 5104 Maddocks, A.	67.31	5261 6102 Laukirbe, O.	68.24	5433 3479 Massoud, H.	68.24	5605 7445 Herdebrand, G.	70.22	5777 5796 Leslie, R.	71.37	5949 1864 Bungey, G.	72.55
4926 8366 Dekuijer, L.	66.39	5090 1770 MacDonald, M.	67.32	5262 2675 Cartwright, J.	68.24	5434 3478 Frantz, C.	68.24	5606 2416 Herath, A.	70.23	5778 2812 Mickan, G.	71.37	5950 4870 Frearson, M.	72.56
4927 5640 Tapperi, D.	66.39	5091 5169 Dixon, T.	67.32	5263 8920 Rady, M.	68.24	5435 3059 Harold, P.	68.25	5607 8774 Malin, R.	70.24	5779 7205 Clark, D.	71.38	5951 1787 Mott, A.	72.57
4928 2546 Klan, D.	66.39	5092 7074 Cogdell, J.	67.32	5264 8541 Hodgson, P.	68.25	5436 1217 Critchley, D.	68.25	5608 6964 Manning, J.	70.25	5780 5856 Hutchins, R.	71.38	5952 7299 Cain, C.	72.59
4929 5522 Bellman, P.	66.40	5093 9149 Kyd, J.	67.32	5265 8307 Fant, J.	68.25	5437 7042 Moyes, T.	68.25	5609 1568 Wilkinson, W.	70.25	5781 1657 Russo, S.	71.39	5953 8945 Wortmeyer, B.	72.59
4930 4987 Taylor, R.	66.40	5094 9404 Hutchinson, P.	67.32	5266 8280 Sloan, M.	68.25	5438 6822 Cavanagh, W.	68.25	5610 9474 Wilkinside, J.	70.25	5782 9377 Hodby, S.	71.39	5954 5226 Fairhead, R.	73.00
4931 9040 Meyers, L.	66.40	5095 1943 Stevens, G.	67.33	5267 7461 Billett, D.	68.25	5439 2225 Furler, G.	68.26	5611 5144 Speck, B.	70.25	5783 2498 Theologou, S.	71.40	5955 2198 Griffin, G.	73.00
4932 1866 Harding, J.	66.40	5096 9093 Stevens, G.	67.33	5268 9277 Lloyd, P.	68.26	5440 8973 Lamshed, T.	68.26	5612 6708 Bellen, G.	70.26	5784 7206 Clark, M.	71.40	5956 5220 Cook, B.	73.01
4933 8005 Daunt, P.	66.41	5097 2824 Roe, R.	67.34	5269 6477 Peterson, C.	68.26	5441 3017 Sergeant, A.	68.27	5613 4490 Morias, J.	70.27	5785 9376 Larwood, G.	71.40	5957 5216 Fairhead, L.	73.01
4934 7751 Stott, H.	66.41	5098 7076 Howland, M.	67.34	5270 4409 Humphreys, C.	68.27	5442 5005 Vo, S.	68.27	5614 4489 Kanellos, T.	70.27	5786 6369 Button, H.	71.41	5958 2767 Bennett, R.	73.01
4935 4068 Zietz, M.	66.42	5099 6669 Dobie, M.	67.34	5271 8253 Miller, C.	68.27	5443 9003 Jenkinson, A.	68.28	5615 1127 Platten, L.	70.28	5787 5458 Ciunes, D.	71.41	5959 3527 Auld, J.	73.02
4936 5054 Greenham, D.	66.42	5100 2341 Watkins, T.	67.34	5272 6104 Pike, C.	68.27	5444 1744 Cocks, D.	68.28	5616 9488 Viner, P.	70.28	5788 1858 Heithersay, L.	71.42		

Official results



Seq. No.	Competitor	Time
5986	1604 Radcliffe, R.	73:16
5987	4585 Takos, W.	73:16
5988	1522 McMillan, S.	73:17
5989	2008 Hill, S.	73:17
5990	5372 Bailey, S.	73:17
5991	3539 Cipriano, M.	73:18
5992	5364 Bail, E.	73:18
5993	5315 Mitchell, T.	73:19
5994	6149 Harcoan, J.	73:20
5995	2551 Richards, M.	73:20
5996	2830 Mitchell, K.	73:20
5997	3334 Bettsworth, A.	73:21
5998	6150 Hogarth, M.	73:21
5999	4785 Robinson, P.	73:22
6000	6999 Wicks, K.	73:22
6001	8604 Casey, K.	73:23
6002	4584 Shepley, R.	73:23
6003	4838 De Sain, G.	73:24
6004	3739 Kennedy, S.	73:25
6005	4582 Dignon, D.	73:25
6006	8426 Cook, L.	73:26
6007	8591 Alderman, D.	73:26
6008	4956 Harvey, S.	73:27
6009	2168 Jolly, M.	73:27
6010	6841 Wright, W.	73:27
6011	8590 Bottrell, C.	73:28
6012	4544 Stuart, P.	73:28
6013	3105 Sutcliffe, N.	73:28
6014	4837 Hall, K.	73:29
6015	1552 Cottrell, M.	73:29
6016	8709 Austin, D.	73:29
6017	4854 Randle, T.	73:30
6018	1930 Besselaar, G.	73:30
6019	4855 May, D.	73:31
6020	9518 Subramaniam, R.	73:31
6021	9009 Collidge, J.	73:31
6022	4397 Tassel, C.	73:32
6023	9187 Marin, R.	73:32
6024	4012 Long, R.	73:33
6025	5092 Moyses, D.	73:34
6026	4017 Saunders, G.	73:34
6027	1907 Hansford, D.	73:34
6028	5093 Moyses, D.	73:34
6029	5599 Chambers, M.	73:34
6030	2244 Hewlett, I.	73:35
6031	1586 Powell, T.	73:35
6032	4106 Saunders, T.	73:36
6033	8324 Harbord, M.	73:36
6034	2841 Nicolle, H.	73:36
6035	1874 Harbord, R.	73:37
6036	2836 Nicolle, M.	73:37
6037	7732 Beckham, R.	73:38
6038	5833 Haliandros, M.	73:39
6039	2095 Cowan, R.	73:40
6040	3737 Kalaba, M.	73:40
6041	5149 Speck, K.	73:40
6042	1117 Lakatos, F.	73:42
6043	2189 Walters, J.	73:43
6044	6293 Willis, C.	73:43
6045	6081 Elliott, J.	73:44
6046	6660 Scanlan, J.	73:46
6047	3550 Harriott, B.	73:46
6048	8225 Henneker, C.	73:47
6049	7533 Goerecke, T.	73:47
6050	8519 Worner, M.	73:48
6051	8227 Cocking, D.	73:48
6052	5849 Walsh, J.	73:48
6053	8520 Worner, K.	73:49
6054	8690 Hocking, T.	73:50
6055	4164 Freene, D.	73:51
6056	8606 Barnes, M.	73:52
6057	3037 Phelan, L.	73:52
6058	2635 Lovell, S.	73:52
6059	2733 Madden, N.	73:53
6060	8574 Chwiejczak, D.	73:54
6061	8605 Munro, H.	73:54
6062	1908 Catlin, B.	73:55
6063	6294 Kennedy, M.	73:55
6064	7192 Snowball, B.	73:56
6065	5250 De Rosa, T.	73:56

Seq. No.	Competitor	Time
6132	1140 Diplock, J.	74:32
6133	5346 Higgs, P.	74:33
6134	6165 Turrelli, J.	74:33
6135	5936 Greethead, S.	74:34
6136	5349 Higgs, C.	74:34
6137	4009 Ottoway, J.	74:34
6138	3716 Marley, P.	74:34
6139	5618 Penno, D.	74:35
6140	4165 Ottaway, H.	74:35
6141	8958 Savage, R.	74:35
6142	3663 Kelly, K.	74:35
6143	2591 Thurgurland, F.	74:37
6144	3662 Kelly, R.	74:37
6145	4921 Wellington, P.	74:37
6146	4560 Hayes, J.	74:38
6147	6382 Matthews, K.	74:38
6148	8950 Pontecorvo, J.	74:38
6149	4869 Frearson, B.	74:38
6150	7941 Sims, L.	74:39
6151	1996 Aldridge, K.	74:39
6152	7459 Elliott, G.	74:40
6153	5643 Baker, A.	74:41
6154	4561 Hayes, B.	74:41
6155	6539 Stewart, V.	74:41
6156	6538 Stewart, P.	74:41
6157	8127 Matthews, M.	74:41
6158	2196 Thornett, L.	74:43
6159	6386 Sims, J.	74:43
6160	8503 Harris, M.	74:43
6161	2013 Croft, M.	74:44
6162	7272 Beers, N.	74:44
6163	5634 Martin, B.	74:45
6164	8665 Perkins, W.	74:45
6165	1276 Kearney, R.	74:46
6166	8962 Carnie, P.	74:46
6167	9355 Kearney, W.	74:47
6168	6650 Schwindt, C.	74:51
6169	4879 Lewis, B.	74:52
6170	3779 Nicks, J.	74:53
6171	6376 Perry, N.	74:54
6172	7223 Lovell, P.	74:55
6173	4450 Moran, B.	74:55
6174	1398 Del Fabro, A.	74:56
6175	6862 Fraser, M.	74:57
6176	4657 Sims, M.	74:58
6177	7348 Coulter, A.	74:58
6178	8349 Meyers, R.	74:59
6179	7349 Coulter, T.	74:59
6180	8354 Swart, N.	74:59
6181	2602 Lloyd, S.	75:00
6182	8031 Bottrill, M.	75:01
6183	8075 Boyd, A.	75:02
6184	2601 Lloyde, D.	75:03
6185	8292 Collins, S.	75:04
6186	3391 Smart, J.	75:06
6187	3710 Kasteian, M.	75:06
6188	2307 Kock, V.	75:07
6189	2172 Kangas, M.	75:07
6190	8141 Ivka, J.	75:09
6191	4846 Semmler, J.	75:10
6192	6568 Brezoksis, B.	75:10
6193	8980 Maxted, S.	75:10
6194	7335 Watts, S.	75:11
6195	4302 Parker, A.	75:11
6196	5919 Brophy, S.	75:12
6197	6869 Dunn, C.	75:12
6198	5669 Earl, W.	75:13
6199	7141 Vanmook, V.	75:13
6200	6741 Mules, J.	75:13
6201	1919 Fitzgerald, D.	75:13
6202	5156 Williams, K.	75:14
6203	6305 Willis, G.	75:14
6204	8436 Green, A.	75:15
6205	3703 Hutchins, P.	75:17
6206	5139 Williams, D.	75:17
6207	3702 Lambert, P.	75:18
6208	2315 Streeter, S.	75:18
6209	2592 Thurgurland, T.	75:19
6210	3899 Phillips, B.	75:20
6211	6898 Forrest, T.	75:21
6212	3970 Dolensky, W.	75:23
6213	4318 Dolensky, S.	75:24
6214	5747 McCusker, C.	75:25
6215	2239 Romaldi, S.	75:27
6216	1295 Othams, D.	75:27
6217	4381 Kneebone, J.	75:29
6218	6111 Biggs, J.	75:29
6219	8096 Robinson, M.	75:30
6220	7830 Cannavo, S.	75:30
6221	8095 Robinson, B.	75:31
6222	3866 King, J.	75:31
6223	3888 Murphy, S.	75:32
6224	9429 Burt, J.	75:34
6225	6757 Curtis, P.	75:35
6226	4284 Bottrill, P.	75:35
6227	3865 Kneebone, J.	75:36
6228	4694 Ince, D.	75:36
6229	2452 Anderson, M.	75:37

Seq. No.	Competitor	Time
6297	4755 Benwell, C.	76:28
6298	2705 Bartley, F.	76:30
6299	4552 Sporton, K.	76:31
6300	3482 Shaw, S.	76:32
6301	4550 Sporton, T.	76:33
6302	7771 Wait, A.	76:34
6303	7242 Birrell, M.	76:35
6304	6370 Smith, P.	76:35
6305	6904 Vaughan, D.	76:36
6306	5137 Howard, M.	76:38
6307	2027 Gardner, J.	76:39
6308	6329 Churches, S.	76:39
6309	5626 Finlayson, J.	76:40
6310	3889 Brettig, K.	76:41
6311	1614 Fitzgerald, M.	76:41
6312	2026 Heath, K.	76:42
6313	9546 Natt, R.	76:43
6314	5485 White, L.	76:44
6315	4157 Shields, P.	76:45
6316	8615 Bouyer, J.	76:46
6317	2029 Cooper, E.	76:46
6318	7846 Pemberton, S.	76:46
6319	4739 George, P.	76:47
6320	8918 Fitzgerald, R.	76:47
6321	8601 Hodge, J.	76:48
6322	4220 Schutz, M.	76:49
6323	1200 Ankerson, N.	76:50
6324	8345 Paves, K.	76:50
6325	7452 Perry, M.	76:50
6326	8749 Ociepa, J.	76:53
6327	8346 Crouther, B.	76:54
6328	5664 Hodgson, R.	76:56
6329	5293 Baker, P.	77:00
6330	4087 Veen, S.	77:00
6331	4083 Bradley, R.	77:00
6332	5505 Dispain, M.	77:01
6333	5424 Frick, J.	77:01
6334	5180 Burgess, K.	77:01
6335	7672 Lewis, A.	77:01
6336	2260 Lucas, D.	77:03
6337	6673 Michell, L.	77:03
6338	1649 Davie, P.	77:03
6339	6736 Michell, K.	77:04
6340	2911 Benson, C.	77:05
6341	4067 Criddle, A.	77:05
6342	7681 Hodson, G.	77:06
6343	5507 Dwyer, A.	77:06
6344	5811 Gillespie, K.	77:06
6345	3380 Daher, E.	77:06
6346	6260 Amos, S.	77:06
6347	5623 Shepherd, R.	77:08
6348	4162 Sweet, M.	77:08
6349	2801 McCracken, M.	77:09
6350	5537 Ford, C.	77:09
6351	7037 Worthington, J.	77:09
6352	1258 Boehm, D.	77:09
6353	2552 Williams, D.	77:10
6354	1131 Webber, G.	77:10
6355	2449 Hammick, E.	77:11
6356	9231 Adcock, S.	77:12
6357	2905 Patching, K.	77:12
6358	8895 Sharpe, L.	77:12
6359	1302 Veigli, M.	77:13
6360	2596 Yeomans, G.	77:14
6361	2262 Raggatt, J.	77:14
6362	2595 Yeomans, J.	77:14
6363	2930 Poyner, L.	77:16
6364	3818 Drake, J.	77:16
6365	5650 McEvoy, D.	77:17
6366	7209 Houlahan, M.	77:17
6367	7208 Houlahan, J.	77:18
6368	8448 Burmington, L.	77:22
6369	6201 Gill, P.	77:22
6370	9251 Broughton, R.	77:22
6371	9526 Watson, M.	77:24
6372	7144 Hancock, T.	77:25
6373	2936 Golding, A.	77:28
6374	3766 Piro, R.	77:28
6375	3954 Watkins, A.	77:29
6376	2826 Collins, K.	77:32
6377	5896 Simes, S.	77:32
6378	6531 Brinsley, S.	77:32
6379	4915 Peters, G.	77:33
6380	5075 Taylor, R.	77:33
6381	5076 Shannon, G.	77:34
6382	1912 Flecknor, E.	77:34
6383	5050 Kitto, M.	77:35
6384	2467 Cleverly, S.	77:36
6385	3259 Wedding, T.	77:38
6386	3166 Williamson, S.	77:38
6387	3165 Williamson, A.	77:39
6388	3168 Williamson, L.	77:39
6389	3167 Standish, D.	77:40
6390	2058 Nieuwenhoven, M.	77:40
6391	5171 Rayner, J.	77:41
6392	6346 Laslett, T.	77:41
6393	7882 Machado, C.	77:43
6394	9161 Foale, B.	77:43
6395	4312 Nussio, M.	77:45
6396	6821 Bridge, S.	77:45
6397	9160 Foale, M.	77:45
6398	2242 Kirby, L.	77:46
6399	6825 Sheldon, E.	77:46
6400	2391 Timmines, M.	77:47
6401	5679 Weekley, N.	77:47
6402	2382 Thomas, H.	77:48

Seq. No.	Competitor	Time
6469	7096 Gawton, C.	78:51
6470	7097 Schembri, L.	78:51
6471	1473 Lau, K.	78:52
6472	5010 Rogers, M.	78:55
6473	7543 Power, Z.	78:55
6474	3604 Jackson, J.	78:56
6475	3417 Wall, L.	78:58
6476	3418 Isaacson, G.	78:59
6477	3856 Powies, W.	78:59
6478	8913 Brown, N.	79:00
6479	5353 Lucas, S.	79:00
6480	8906 Felmingham, N.	79:01
6481	7391 Crisp, D.	79:01
6482	4917 Hehir, L.	79:02
6483	8393 McDonald, P.	79:04
6484	7921 Grimm, N.	79:04
6485	7323 Merritt, R.	79:07
6486	1868 Riva, V.	79:08
6487	6930 Wood, C.	79:10
6488	3024 Willberry, A.	79:12
6489	8406 Bowers, F.	79:12
6490	6455 Verier, L.	79:13
6491	6454 Hutchinson, J.	79:14
6492	6453 Parsons, M.	79:14
6493	6457 Antoniou, S.	79:15
6494	6456 Toggias, D.	79:15
6495	4681 Wood, P.	79:16
6496	1575 Bain, M.	79:18
6497	8614 Obst, W.	79:18
6498	2703 Dunkin, C.	79:18
6499	3241 Banks, J.	79:20
6500	3879 McCabe, D.	79:20
6501	3520 Laslett, P.	79:21
6502	2820 Margach, M.	79:23
6503	4072 Davis, B.	79:25
6504	1779 Cleave, K.	79:26
6505	8745 Turnbull, A.	79:27
6506	4982 Andrews, B.	79:28
6507	5118 Swensen, M.	79:28
6508	6787 Booth, C.	79:29
6509	6778 Burnside, S.	

6045 6081 Elliott, J.	73.44	6210 3899 Phillips, B.	75.20	6382 1912 Flecknor, E.	77.34	6454 3182 Stephens, J.	80.34	6726 9232 Ashton, C.	84.22	6897 3092 Herbay, K.	89.21	7000 3058 Smith, P.	92.50
6046 6660 Scanlan, J.	73.46	6211 6898 Forrest, T.	75.21	6383 5050 Kitto, M.	77.35	6555 3179 Cooper, R.	80.35	6727 4073 Vlahogenis, J.	84.24	6898 8883 Raptis, V.	89.22	7001 7639 Capurso, S.	92.50
6047 3550 Harriott, B.	73.46	6212 3970 Dolensky, W.	75.23	6384 2467 Cleverly, S.	77.36	6556 5707 Pincombe, J.	80.35	6728 6632 Ryan, W.	84.25	6899 6168 Chapman, N.	89.23	7002 7226 Lovell, C.	92.53
6048 8225 Henneker, C.	73.47	6213 4318 Dolensky, C.	75.24	6385 3259 Wedding, t.	77.38	6557 2781 Trimboli, S.	80.36	6729 5009 Higginson, G.	84.25	6900 2954 Scounds, V.	89.23	7003 7081 Cooper, W.	92.55
6049 7533 Goerecke, T.	73.47	6214 5747 McCusker, C.	75.25	6386 3166 Williamson, S.	77.38	6558 1384 Fried, M.	80.38	6730 3448 Parker, D.	84.25	6901 3034 Smith, P.	89.25	7004 7080 Cooper, P.	92.56
6050 8519 Warner, M.	73.48	6215 2239 Romaldi, S.	75.27	6387 3165 Williamson, A.	77.39	6559 1658 Neck, J.	80.39	6731 3446 Young, C.	84.25	6902 9173 Grouer, J.	89.25	7005 7224 Lovell, M.	92.56
6051 8227 Cocking, D.	73.48	6216 1295 Othams, D.	75.27	6388 3168 Williamson, L.	77.39	6560 2849 Dediccoat, H.	80.41	6732 2351 Ivens, W.	84.26	6903 5325 Watson, D.	89.33	7006 2264 Grice L.	92.58
6052 5849 Walsh, J.	73.48	6217 4381 Kneebone, J.	75.29	6389 3167 Standish, D.	77.40	6561 2847 Jacobs, B.	80.42	6733 5980 Spurway, H.	84.26	6904 5327 Aplin, M.	89.34	7007 3460 Swanson, C.	92.58
6053 8520 Warner, K.	73.49	6218 6111 Biggs, J.	75.29	6390 2058 Nieuwenhoven, M.	77.40	6562 1777 Paolo, M.	80.44	6734 5098 Henderson, M.	84.27	6905 2420 Bell, K.	89.37	7008 4910 White, M.	92.59
6054 8690 Hocking, T.	73.50	6219 8096 Robinson, M.	75.30	6391 5171 Rayner, J.	77.41	6563 8663 O'Dell, S.	80.44	6735 6017 Thorn, J.	84.27	6906 1849 Ashton, D.	89.38	7009 7185 Adams, V.	93.00
6055 4164 Freene, D.	73.51	6220 7830 Cannavo, S.	75.30	6392 6346 Laslett, T.	77.41	6564 1995 Aldridge, D.	80.44	6736 4074 Giouzelis, G.	84.28	6907 2833 Bartley, B.	89.40	7010 9406 Sergi, A.	93.00
6056 8606 Barnes, M.	73.52	6221 8095 Robinson, B.	75.31	6393 7882 Machado, C.	77.43	6565 4051 Long, M.	80.46	6737 7334 Fleming, C.	84.28	6908 1946 Shaw, M.	89.41	7011 6398 Juttner, M.	93.02
6057 3037 Phelan, L.	73.52	6222 3866 King, J.	75.31	6394 9161 Foale, B.	77.43	6566 2848 Averis, S.	80.47	6738 2962 Stoner, H.	84.29	6909 2075 Basham, M.	89.46	7012 6399 Juttner, K.	93.05
6058 2635 Lovell, S.	73.52	6223 3888 Murphy, S.	75.32	6395 4312 Nussio, M.	77.45	6567 6035 Shinnick, M.	80.48	6739 7518 Ryan, A.	84.30	6910 1493 Kirk, E.	89.47	7013 4309 Thomas, A.	93.05
6059 2733 Madden, N.	73.53	6224 9429 Burt, J.	75.34	6396 6821 Bridge, S.	77.45	6568 6388 Page, B.	80.49	6740 7520 Baraglia, E.	84.31	6911 5866 Dantu, R.	89.47	7014 4908 Thomas, L.	93.05
6060 8574 Chwiejczak, D.	73.54	6225 6757 Curtis, P.	75.35	6397 9160 Foale, M.	77.45	6569 2133 Bell, K.	80.49	6741 6663 Freeman, M.	84.31	6912 5357 Presdee, D.	90.01	7015 9407 Sergi, F.	93.06
6061 8605 Munro, H.	73.54	6226 4284 Bottrill, P.	75.35	6398 2242 Kirby, L.	77.46	6570 1792 Collins, G.	80.50	6742 5538 Ford, J.	84.35	6913 5359 Presdee, M.	90.02	7016 3893 Liebenknechi, D.	93.06
6062 1908 Catlin, B.	73.55	6227 3865 Kneebone, J.	75.36	6399 6825 Sheldon, E.	77.46	6571 1474 Lau, B.	80.50	6743 1980 Dand, G.	84.37	6914 4100 Watson, B.	90.03	7017 3863 Liebenknechy, D.	93.10
6063 6294 Kennedy, M.	73.55	6228 4694 Ince, D.	75.36	6400 2391 Timmines, M.	77.47	6572 3979 Reichelt, L.	80.50	6744 7481 Melvin, P.	84.41	6915 2768 Barrett, S.	90.09	7018 3686 Rutter, D.	93.10
6064 7192 Snowball, B.	73.56	6229 2452 Anderson, M.	75.37	6401 5679 Weekley, N.	77.47	6573 7219 Mussared, J.	80.51	6745 7962 McCarthy, A.	84.42				
6065 5750 De Roos, T.	73.56	6230 2347 Ivens, T.	75.38	6402 2392 Thomas, H.	77.48	6574 5078 Thorpe, G.	80.55	6746 4011 Valana, M.	84.43				
6066 7178 Michalek, D.	73.57	6231 3264 Pattison, R.	75.39	6403 4969 Felgate, P.	77.48	6575 5079 Thorpe, A.	80.57	6747 4010 Graalman, D.	84.43				
6067 2732 Illingworth, L.	73.57	6232 4698 Wright, A.	75.39	6404 4968 Smith, H.	77.49	6576 2976 King, K.	80.58	6748 4016 Tame, S.	84.44				
6068 6476 Peterson, G.	73.58	6233 7762 Dwyer, A.	75.40	6405 2632 Mason, J.	77.49	6577 4027 Sark, M.	80.59	6749 1488 Kerr, H.	84.46				
6069 2730 Abbott, M.	73.58	6234 6209 Josephson, J.	75.41	6406 9427 Mesenger, B.	77.50	6578 1836 Francis, C.	80.59	6750 4948 Ozols, J.	84.47				
6070 7363 Moyes, R.	73.59	6235 2890 Ryan, F.	75.41	6407 3184 Berry, L.	77.51	6579 2524 Evans, R.	80.59	6751 1486 Kerr, P.	84.47				
6071 6478 Peterson, J.	74.00	6236 2018 Curtis, K.	75.42	6408 2640 Standley, S.	77.51	6580 2213 Smith, V.	81.03	6752 1467 Prescott, M.	84.48				
6072 6300 Wright, E.	74.00	6237 4248 Ackland, R.	75.43	6409 8675 Hall, D.	77.52	6581 5392 Smith, C.	81.03	6753 4047 Dryza, K.	84.49				
6073 2731 Behrendt, A.	74.00	6238 3061 Harrold, M.	75.43	6410 3115 Hayes, A.	77.52	6582 7035 Bell, T.	81.06	6754 1829 McDermott, H.	84.50				
6074 7176 Harris, M.	74.01	6239 5182 Jenkins, J.	75.43	6411 6445 Lane, D.	77.53	6583 2744 Schneyder, E.	81.07	6755 4021 Leitz, A.	84.52				
6075 4442 Elliott, C.	74.02	6240 4455 Pawley, C.	75.44	6412 2357 Roneberg, S.	77.56	6584 6232 Hall, S.	81.08	6756 4110 Juett, C.	84.53				
6076 4446 Day, H.	74.03	6241 2889 Ryan, W.	75.45	6413 1612 Sharman, C.	77.56	6585 7173 Steen, K.	81.08	6757 4153 Tame, K.	84.54				
6077 4444 Day, J.	74.03	6242 5024 De Lawyer, A.	75.45	6414 5445 Burton, B.	77.59	6586 6435 Leonello, m.	81.09	6758 8070 Genovese, D.	85.00				
6078 1739 Atwell, K.	74.03	6243 2875 Whitway, E.	75.47	6415 8824 Cooper, J.	78.00	6587 6434 Pearce, J.	81.10	6759 5671 Earl, J.	85.00				
6079 6441 Gosden, D.	74.03	6244 2871 Whitway, K.	75.47	6416 8823 Tschirpigg, N.	78.00	6588 3071 Burns, M.	81.10	6760 3884 Wilson, B.	85.07				
6080 6442 Gosden, G.	74.04	6245 5170 Twelftree, A.	75.47	6417 8471 Bosley, J.	78.01	6589 4899 Imeson, V.	81.11	6761 2504 Sellar, H.	85.08				
6081 5588 Martin, K.	74.04	6246 3882 Andrew, M.	75.48	6418 8747 Jordan, A.	78.01	6590 2226 Tame, C.	81.12	6762 7048 Cameron, J.	85.08				
6082 4445 Smith, S.	74.05	6247 3111 Lewis, R.	75.49	6419 5433 Eldridge, D.	78.01	6591 8631 Morrissy, p.	81.16	6763 3450 Semple, B.	85.10				
6083 7516 Copley, A.	74.05	6248 5943 Hill, D.	75.49	6420 1266 Murton, R.	78.02	6592 2362 Harris, K.	81.18	6764 1796 Janzow, D.	85.10				
6084 7340 O'Neill, B.	74.06	6249 6292 Dedman, K.	75.51	6421 8746 Jordan, L.	78.03	6593 9510 Kerin, M.	81.19	6765 6074 Jory, D.	85.11				
6085 4443 Elliott, B.	74.07	6250 9482 Nell, C.	75.51	6422 5812 Willis, A.	78.03	6594 8618 Pittes, V.	81.21	6766 2032 Samuels, R.	85.13				
6086 5035 Jones, P.	74.07	6251 9381 Nielsen, M.	75.52	6423 8748 Jordan, T.	78.04	6595 1262 Rigby, B.	81.24	6767 3150 Delarue, M.	85.13				
6087 4833 Oster, S.	74.08	6252 9323 Habel, R.	75.53	6424 1268 Walker, K.	78.05	6596 8998 Doyle, H.	81.24	6768 3452 Hauber, S.	85.14				
6088 8101 Coates, M.	74.08	6253 2382 Price, M.	75.54	6425 3158 Johnson, B.	78.05	6597 8999 Axo, G.	81.25	6769 3100 Flavel, P.	85.14				
6089 2482 Georg, H.	74.09	6254 6874 Newby, C.	75.54	6426 6485 Priedkalns, A.	78.06	6598 2322 Harris, S.	81.29	6770 5111 Wear, D.	85.16				
6090 8102 Davis, A.	74.09	6255 1534 Wilde, K.	75.54	6427 6486 Priedkalns, I.	78.07	6599 6614 Galloway, C.	81.30	6771 4831 Barker, K.	85.17				
6091 9215 Fry, M.	74.10	6256 8285 Higham, N.	75.54	6428 5915 Booth, A.	78.07	6600 6623 Fleming, R.	81.31	6772 1692 Eleanor, D.	85.18				
6092 4937 Pace, R.	74.11	6257 4704 Brown, K.	75.56	6429 9400 Dunn, J.	78.07	6601 6622 Bacchi, D.	81.32	6773 4841 Barker, L.	85.18				
6093 1966 Powell, B.	74.12	6258 4616 Murphy, H.	75.56	6430 5873 McCardle, J.	78.09	6602 2137 Knight, E.	81.33	6774 3293 Johnson, M.	85.20				
6094 2043 Chapman, J.	74.12	6259 8208 Greene, S.	75.56	6431 3045 Lieneman, J.	78.10	6603 1648 Riches, S.	81.36	6775 6692 Lechner, M.	85.20				
6095 4383 Homes, M.	74.12	6260 6406 Crowe, C.	75.57	6432 2685 Lear, C.	78.13	6604 1647 Riches, J.	81.37	6776 6693 Crowder, T.	85.21				
6096 8868 Heresztyn, H.	74.13	6261 8209 Greene, P.	75.57	6433 5916 Booth, B.	78.14	6605 7937 Olsson-Steel, M.	81.40	6777 5431 Clark, D.	85.23				
6097 7332 Olson, K.	74.13	6262 5339 Rushton, K.	75.59	6434 2308 Kock, K.	78.19	6606 1873 Garrard, R.	81.45	6778 5430 Clark, J.	85.24				
6098 5919 De La Croix	74.13	6263 6871 Carey, D.	75.59	6435 6106 Kenny, S.	78.21	6607 6231 Smith, T.	81.49	6779 1293 Alexander, I.	85.25				
6099 6876 Duncan, S.	74.14	6264 1562 Smart, P.	75.59	6436 8344 Paves, A.	78.25	6608 5773 Dowling, P.	81.54	6780 2845 Mitchell, M.	85.26				
6100 1621 Smyth, R.	74.14	6265 5342 Miller, R.	76.00	6437 4646 Pech, L.	78.27	6609 6647 Emery, R.	81.59	6781 3280 Hancock, A.	85.34				
6101 7333 Olson, M.	74.14	6266 4862 Campbell, S.	76.01	6438 3314 Murphy, T.	78.30	6610 4984 Andrews, L.	81.59	6782 5608 Raven, J.	85.43				
6102 4497 Leonard, J.	74.15	6267 2053 Menzies, N.	76.01	6439 7703 Lawrie, S.	78.32	6611 6565 Muench, D.	81.66	6783 1573 Mansbridge, D.	85.47				
6103 5280 Abdilla, J.	74.15	6268 6438 Matland, W.	76.01	6440 6167 Chapman, C.	78.33	6612 2774 Sinclair, S.	82.03	6784 6740 Robertson, K.	85.58				
6104 1036 Williams, H.	74.16	6269 7845 O'Connell, K.	76.02	6441 6805 Bath, S.	78.33	6613 7540 Watson, A.	82.04	6785 8255 Semmler, A.	85.59				
6105 9212 Gollin, T.	74.16	6270 5612 Ballantyne, P.	76.05	6442 5172 Stein, M.	78.34	6614 9490 Menzies, T.	82.13	6786 2568 Delarue, R.	86.00				
6106 8770 Mourcella, N.	74.17	6271 4233 Gill, K.	76.05	6443 5738 Kenefick, G.	78.35	6615 6189 Rasmus, B.	82.14	6787 2566 Delarue, J.	86.00				
6107 8521 Wilson, T.	74.17	6272 9248 Speissegger, J.	76.05	6444 8872 Ash, J.	78.36	6616 9491 Menzies, C.	82.14	6788 5670 Earl, S.	86.04				
6108 4045 Katsabis, J.	74.18	6273 3055 Barnfield, A.	76.06	6445 7566 Whitefield, F.	78.36	6617 1965 Bradley, T.	82.15	6789 3209 Lovell, K.	86.07				
6109 6333 Appleton, N.	74.18	6274 8183 Kerr, D.	76.08	6446 6461 French, S.	78.37	6618 3674 Parish, K.	82.15	6790 8833 Byrnes, L.	86.07				
6110 8522 Tully, L.	74.18	6275 4151 Long, D.	76.09	6447 6170 Chapman, F.	78.37	6619 6115 Barton, T.	82.17	6791 3387 Rogers, C.	86.10				
6111 4043 Vale, D.	74.19	6276 3722 Davill, J.	76.10	6448 6873 McFarlane, S.	78.37	6620 9102 Penno, G.	82.18	6792 2567 Delarue, L.	86.10				
6112 3046 Andrews, L.	74.20	6277 8760 Anstee, G.	76.10	6449 6856 Lombardi, A.	78.38	6621 6114 Barton, D.	82.19	6793 3393 Crinion, V.	86.11				
6113 4311 Banks, P.	74.20	6278 1869 Bozzetti, M.	76.10	6450 6877 Medina, J.	78.39	6622 9395 Eriksen, R.	82.19	6794 6770 Hargrave, V.	86.12				
6114 4042 Zafrey, J.	74.20	6279 6098 Horwood, E.	76.10	6451 4897 Imeson, P.	78.39	6623 9397 Eriksen, P.	82.20	6795 3603 Jackson, A.	86.17				
6115 8187 Geuenuch, G.	74.21	6280 3996 Hewitt, F.	76.11	6452 2176 Weeks, F.	78.40	6624 6362 Dean, L.	82.23	6796 8077 Guy, K.	86.17				
6116 6875 Pegus, R.	74.22	6281 3993 Woolcock, L.	76.12	6453 7567 Jurgens, L.	78.40	6625 6360 Morris, K.	82.24	6797 2750 Nyland, K.	86.18				
6117 6870 De Sanctis, R.	74.22	6282 4471 Umperston, B.	76.13	6454 4898 Imeson, J.	78.41	6626 22							

Official results



7019 1269 Rosmina, B.	93.14	7034 4152 Richards, P.	93.50	7067 4160 Rayner, A.	95.59	7106 4844 Brunnsden, A.	99.29	7145 6192 Skeates, K.	103.24	7184 4563 Potter, J.	108.45	7223 8061 Hensing, P.	117.05
7020 9135 Charbrel, J.	93.15	7035 4004 Austin, P.	93.58	7068 4005 Rayner, R.	96.01	7107 6814 Onody, M.	99.31	7146 6184 Headland, C.	103.24	7185 9258 Briggs, J.	108.50	7224 5607 Raven, J.	118.05
7021 9136 McGrath, S.	93.15	7036 4141 Austin, R.	93.59	7069 4070 Chaoustis, S.	96.10	7108 9352 Amor, P.	99.34	7147 1414 Robinson, R.	103.26	7186 9258 Kennedy, V.	108.51	7225 5609 Harvey, P.	118.05
7022 1642 Victory, G.	93.20	7037 5184 Kemp, B.	93.59	7070 3348 Yelland, S.	96.11	7109 3439 Calaby, K.	99.45	7148 3377 Rixon, M.	103.30	7187 6400 Cooper, A.	108.57	7226 8060 Hensing, L.	118.05
7023 3895 Baker, N.	93.25	7038 8139 Darby, P.	94.00	7071 3992 Ranieri, L.	96.11	7110 3451 Hauber, D.	99.45	7149 3383 Mitschke, C.	103.30	7188 4292 Swaddle, A.	109.14	7227 5876 Davies, B.	118.25
7024 3898 Johnston, P.	93.30	7039 8373 Wilson, L.	94.04	7072 4053 Wanganen, S.	96.19	7111 3436 McLean, B.	99.45	7150 7618 Watts, J.	103.40	7189 4293 Scott, M.	109.18	7228 1149 Docking, S.	119.00
7025 3876 Loftes, D.	93.30	7040 8138 Riddell, P.	94.05	7073 6589 Stevens, C.	96.38	7112 3456 Neave, E.	99.45	7151 3397 Gaskin, B.	103.45	7190 8264 Thomas, L.	109.30	7229 3592 Frankcom, J.	119.05
7026 3873 Baker, J.	93.30	7041 1417 Sharp, D.	94.06	7074 6590 Watkins, L.	96.40	7113 5124 Hauxwell, E.	99.53	7152 4078 Freene, K.	103.45	7191 6678 Spencer, D.	109.57	7230 4049 Manson, C.	119.40
7027 7748 Humphries, J.	93.40	7042 2998 Aliman, T.	94.07	7075 8241 Kambach, S.	96.43	7114 6567 Hillsgrove, W.	99.56	7153 8893 Lynch, J.	103.45	7192 4886 Brunnsden, M.	110.08	7231 4052 Holton, K.	119.40
7028 8722 Brunker, D.	93.41	7043 8528 Manning, S.	94.09	7076 8242 Molloy, T.	96.44	7115 9497 Beck, D.	100.10	7154 8892 Sierp, A.	103.46	7193 3894 Krieg, P.	110.26	7232 4796 Berg, S.	120.00
7029 8035 Hughes, R.	93.41	7044 7750 Walgos, P.	94.10	7077 8737 O'Keefe, D.	96.49	7116 9498 Beck, C.	100.10	7155 8400 Lohmann, B.	103.50	7194 4091 Robey, K.	110.26	7233 8251 Hall, J.	120.40
7030 8723 Moore, A.	93.42	7045 1643 Victory, D.	94.20	7078 2979 Fazackerley, M.	96.52	7117 1336 Visentin, B.	100.14	7156 2286 Klose, M.	103.55	7195 3887 Brett, L.	110.26	7234 9472 Goodie-Bilkens, A.	124.10
7031 4034 Richards, M.	93.46	7046 8062 Hensing, A.	94.25	7079 3099 Selinis, G.	96.58	7118 4665 McDonald, G.	100.26	7157 4203 Phillips, G.	103.55	7196 8173 Stewart, P.	111.00	7235 4112 Sedunary, L.	124.45
7032 4126 Leesong, C.	93.47	7047 6187 Cook, T.	94.31	7080 5276 Graves, J.	97.00	7119 3039 Peters, S.	100.35	7158 8428 Lohmann, T.	103.57	7197 8172 Richmond, S.	111.00	7236 4007 Stanley, R.	124.46
7033 4024 Leesong, D.	93.49	7048 8276 Lauber, P.	94.36	7081 5760 Hunt, P.	97.03	7120 2538 Yee, I.	100.35	7159 2977 Kane, M.	104.20	7198 3867 Fraser, J.	111.25	7237 9431 Gaehli, K.	124.56
		7049 4075 Giduzelis, B.	94.40	7082 3200 Toddna, M.	97.05	7121 2303 Partridge, J.	100.44	7160 6351 Sims, B.	104.20	7199 8424 Mackay, L.	111.52	7238 9432 Gillies, B.	124.56
		7050 8275 Vogler, D.	94.40	7083 4188 Sheppard, M.	97.08	7122 2587 Atkinson, M.	100.52	7161 5015 Thompson, K.	106.03	7200 8425 Greenberg, W.	111.25	7239 6075 Jory, K.	124.56
		7051 3881 Cranwell, A.	94.50	7084 9341 Lord, P.	97.14	7123 8148 Richardson, L.	100.52	7162 5012 Zajer, J.	106.03	7201 4147 Slade, R.	111.58	7240 4001 Rayner, P.	124.56
		7052 3110 Shirlock, C.	94.55	7085 4875 Vincent, A.	97.15	7124 6096 Simmonds, B.	101.02	7163 4351 Edwards, C.	106.08	7202 4033 Rawlings, J.	111.58	7241 4108 Misfud, T.	125.38
		7053 4666 McDonald, L.	95.00	7086 4888 Schirmer, B.	97.19	7125 2115 Shaw, J.	101.19	7164 4350 Edwards, C.	106.08	7203 4031 Slade, K.	111.59	7242 4111 Juett, J.	125.45
		7054 3981 Lane, K.	95.01	7087 3854 Green, J.	97.20	7126 2116 Breavington, S.	101.20	7165 4348 Edwards, B.	106.08	7204 6775 Merritt, A.	112.26	7243 8942 Ellenbroek, J.	126.37
		7055 3980 Thomas, H.	95.02	7088 3853 Green, T.	97.20	7127 3566 MacNeill, M.	101.20	7166 3982 Davies, F.	106.25	7205 1661 McKay, M.	112.26	7244 4013 Austin, M.	133.56
		7056 8360 Anderson, S.	95.06	7089 9313 Bellwood, L.	97.39	7128 9410 Lines, B.	101.24	7167 7576 Busbridge, K.	106.28	7206 4324 Walker, J.	112.45	7245 8159 White, D.	139.04
		7057 7251 Payne, N.	95.07	7090 5157 Grubb, D.	98.15	7129 2117 Shaw, K.	101.25	7168 7784 Bennier, J.	106.41	7207 1027 Kiesses, P.	112.57	7246 4323 Smith, K.	139.24
		7058 6563 Cook, J.	95.13	7091 4120 Zietz, J.	98.15	7130 3414 Robins, C.	101.33	7169 5013 Ledger, N.	107.00	7208 8240 Lovell, J.	113.15	7247 4140 Holliday, M.	139.54
		7059 9441 Ryles, G.	95.35	7092 6290 Constant, G.	98.30	7131 5305 Miles, M.	101.33	7170 5014 Thompson, C.	107.00	7209 8243 Pasco, A.	113.15	7248 4116 Holliday, L.	139.54
		7060 4117 Holliday, R.	95.41	7094 4925 Van Balen, I.	98.35	7132 4118 Austin, L.	101.33	7171 4322 Donovan, A.	107.20	7210 7779 Doyle, C.	113.56	7249 4114 Holliday, J.	139.54
		7061 4107 Howe, K.	95.42	7095 9493 Gudgeon, K.	98.42	7133 8415 Dilmetz, D.	101.42	7172 8268 Voiprecht, D.	107.53	7211 7345 Jackway, C.	114.17	7250 4115 Holliday, T.	139.54
		7062 7542 Power, K.	95.45	7096 9495 Searle, C.	98.43	7134 6855 Christopher, A.	102.12	7173 7907 Murphy, A.	107.53	7212 7346 Blyth, J.	114.17	7251 2834 Burford, B.	140.31
		7063 7964 McCarthy, P.	95.46	7097 9492 Gudgeon, T.	98.45	7135 6854 Roberts, N.	102.12	7174 9420 Vingelis, Y.	108.30	7213 5877 Goodchild, P.	115.35	7252 2185 Morris, D.	142.11
		7064 4077 Tame, J.	95.48	7098 9494 Gudgeon, S.	98.45	7136 8207 Greene, N.	102.15	7175 9418 Falahey, B.	108.30	7214 5879 Oliver, M.	115.35	7253 2394 Short, S.	142.40
		7065 5772 Schultz, E.	95.55	7099 6819 Shaw, B.	98.54	7137 2407 Pomeroy, M.	102.39	7176 9421 Vingelis, A.	108.30	7215 4094 Farrow, M.	115.35	7254 4125 Freene, S.	143.50
		7066 1413 Robinson, R.	95.55	7100 4022 Gerace, A.	98.56	7138 3513 Wardell, R.	103.01	7177 9417 Rowe, S.	108.30	7216 4099 Kiesitinger, s.	115.35	7255 2320 Kent, E.	144.10
				7101 9320 Burgess, C.	98.57	7139 1949 Patching, F.	103.07	7178 9419 Rowe, A.	108.30	7217 4090 Patelis, G.	115.35	7256 4030 Ottoway, J.	145.07
				7102 4019 Moore, K.	99.01	7140 2261 Root, M.	103.08	7179 9423 Vingelis, M.	108.41	7218 3864 Sutton, J.	115.57	7257 7785 Barry, A.	146.41
				7103 8152 Stacey, A.	99.02	7141 1948 Raggatt, S.	103.10	7180 9422 Urmonas, T.	108.41	7219 4742 Reynolds, G.	116.30	7258 3784 Johnson, R.	147.50
				7104 2080 Watson, M.	99.07	7142 2840 Modra, D.	103.15	7181 4562 Merriman, P.	108.43	7220 4741 Reynolds, M.	116.30	7259 3593 Frankcom, S.	159.10
				7105 2058 Nieuwenhoven, C.	99.07	7143 3852 Green, D.	103.16	7182 2404 Alsford, J.	108.43	7221 4119 McKechnie, M.	117.00	7260 5897 Caddies, M.	200.40
						7144 3855 Green, J.	103.17	7183 6401 Juttner, M.	108.45	7222 4014 Duval, A.	117.00	7261 4003 Brune, K.	205.45

Everyone's a winner with adidas®

